SUPER ddt
¡RAYOS! ¿VEN COMO YO TENIA RAZON? ¡NO PUEDEN INSTALARSE CINTURONES DE SEGURI-DAD DE CAUCHO!
60 PTAS.
F. Ibáñez

DIRECTOR:
JOSE ANTONIO VIDAL SALES
AÑO XXX. No. 98.- 28-9-1981
c EDITORIAL BRUGUERA,S.A.-1981
Titularidad y derechos reservados a favor de la propia Editorial - Barcelona (España) PROHIBIDA LA REPRODUCCION.
Redacción: Camps y Fabrés, 5. Barcelona (6). Impreso en los Talleres Gráficos de EDITORIAL BRUGUERA, S.A. Carretera Nacional 152. Km. 21,650 - Parets del Vallés (Barcelona)1981.Depósito Legal B. 125-1958
DISTRIBUYE LIBRESA,
Durán y Borrell, 24-28. Barcelona-23.

—AQUÍ ES DONDE SUELO PEDIR LA PROPINA...

FULANÍTEZ

En una butaca de primera fila de un salón de conferencias, dormía un caballero. Pero, además de dormir, roncaba.

—¡Oiga, usted! —gritó el orador, despertándole—. Que se duerma durante mi disertación tiene un pase, pero que ronque tan fuerte no es justo. ¡No deja dormir a los demás!

—SI NO QUIERES QUE TE DESPIDAN, OLVÍDATE DE UNA VEZ QUE ESTUVISTE DIEZ AÑOS SIRVIENDO EN LA ARMADA.

—¿Por qué le dijiste a ese señor que la calle del Polluelo está a la vuelta de la esquina, si en realidad está veinte manzanas más abajo?

—Verás. Es que le vi tan cansado que me dio mucha lástima.

Dos amigos se encuentran en la calle:

—He tomado un vino de más de cuarenta años —dice uno.

—¡Eso no es nada! —replica el otro—. Yo he tomado un vino tan viejo, tan viejo, que la botella estaba arrugada.

—TUVE UNA PEQUEÑA E INSIGNIFICANTE DISCUSIÓN CON JORGE...

Unos turistas visitan las cataratas del Niágara. Entre los visitantes hay un grupo —mucho mayor— de señoras parlanchinas a más no poder. Hasta el punto de que el guía, contrariado por no poder hablar, exclama lo más suavemente que puede:

—¡Estas son las cataratas del Niágara! ¡Si las señoras se callan un poquito, podrán ustedes oír el ruido que produce el agua al caer!

Un crítico le está reprochando a un autor haber escrito en una novela «vacío doloroso».

—Es una imagen absurda —dice el crítico—. ¿Cómo una cosa vacía puede ser dolorosa?

Y el autor replica rápido:

—¿Usted no ha tenido nunca dolor de cabeza, amigo mío?

—PUES, SÍ, EL MÉDICO LE AUTORIZÓ YA A FUMAR UN POQUITO...

PEPE GOTERA y OTILIO, CHAPUZAS A DOMICILIO

EXPLOSIONES A MANSALVA

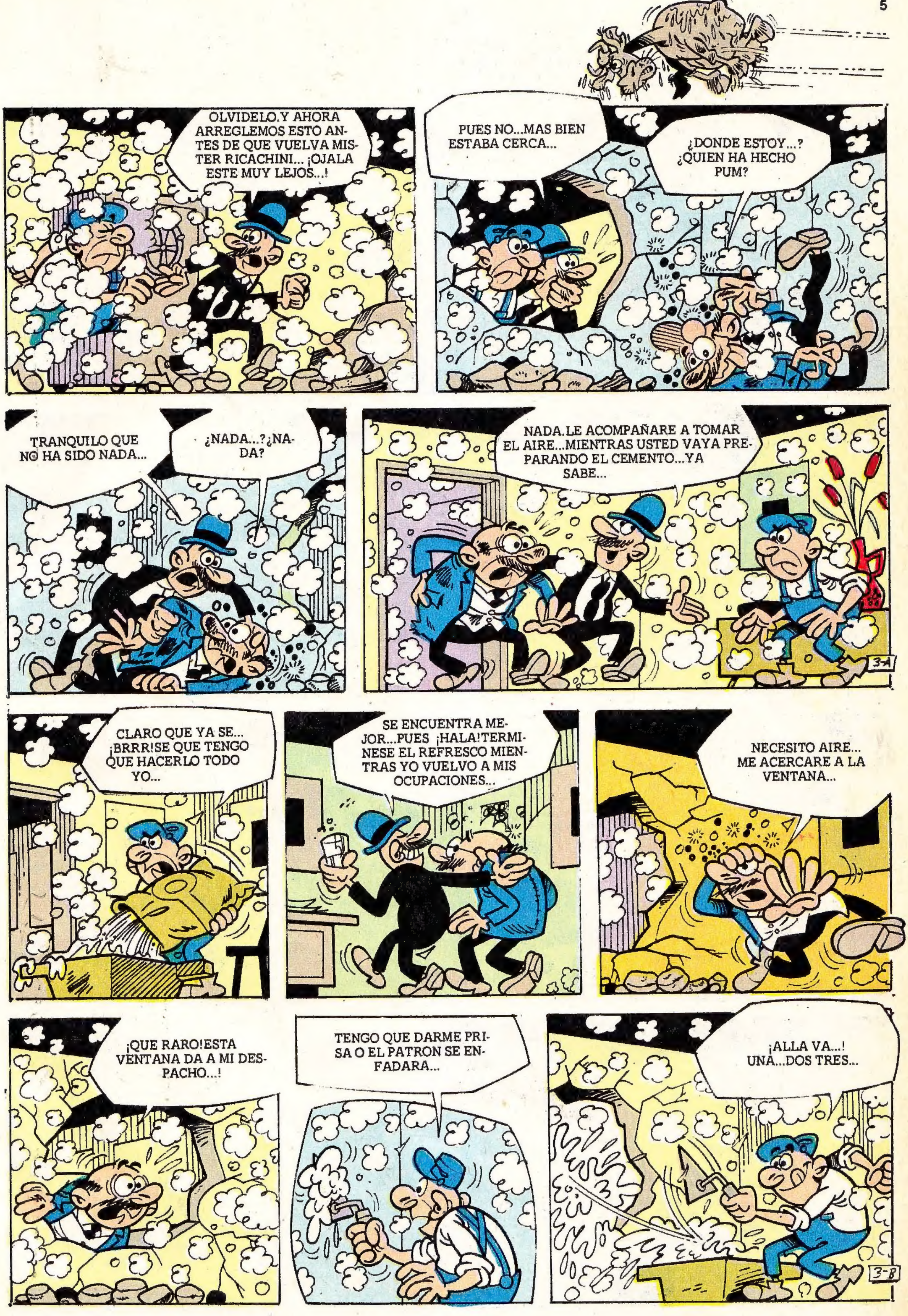
OLVIDELO.Y AHORA ARREGLEMOS ESTO ANTES DE QUE VUELVA MISTER RICACHINI... ¡OJALA ESTE MUY LEJOS...!
PUES NO...MAS BIEN ESTABA CERCA...
¿DONDE ESTOY...? ¿QUIEN HA HECHO PUM?
TRANQUILO QUE NO HA SIDO NADA...
¿NADA...?¿NADA?
NADA.LE ACOMPAÑARE A TOMAR EL AIRE...MIENTRAS USTED VAYA PREPARANDO EL CEMENTO...YA SABE...
3-A
CLARO QUE YA SE... ¡BRRR!SE QUE TENGO QUE HACERLO TODO YO...
SE ENCUENTRA MEJOR...PUES ¡HALA!TERMINESE EL REFRESCO MIENTRAS YO VUELVO A MIS OCUPACIONES...
NECESITO AIRE... ME ACERCARE A LA VENTANA...
¡QUE RARO!ESTA VENTANA DA A MI DESPACHO...!
TENGO QUE DARME PRISA O EL PATRON SE ENFADARA...
¡ALLA VA...! UNA...DOS TRES...
3-B

¡ZIUUUU
AHORA PONDRE UNOS CASCOTES...
¡GUE... GUEEE...!
¿QUE ES ESTO...? JURARIA QUE HE OIDO UN LAMENTO...
PERO,HOMBRE,MISTER RICACHINI... ¿POR QUE NO INTENTA ENTRAR POR LA PUERTA COMO TODO EL MUNDO?
PERO, ¿QUE HA HECHO...?
YO,NADA,PATRON.ES ESTE SEÑOR QUE ...
SIN OFENDER, PATRON...EL SE PUSO AHI...
ES USTED UN INEPTO, UN CHAPUCERO...UN... UN...
4A
¡SAQUENME DE AQUIII...! ¡SOCORROOOO...!
AHORA MISMO...MISTER RICACHINI...NO SE ALARME...
PERO, ¿QUE ESTA HACIENDO?ASI NO,MERLUZO... ¡SUELTELO INMEDIATAMENTE!
¡AAAAAYYYY!
¡CLOC!
¡ZIUUUU
YA ESTA,PATRON... ¡AYYY!...!?
¡SOCORROOOOOO!
¡ZIUUUUU
4-B

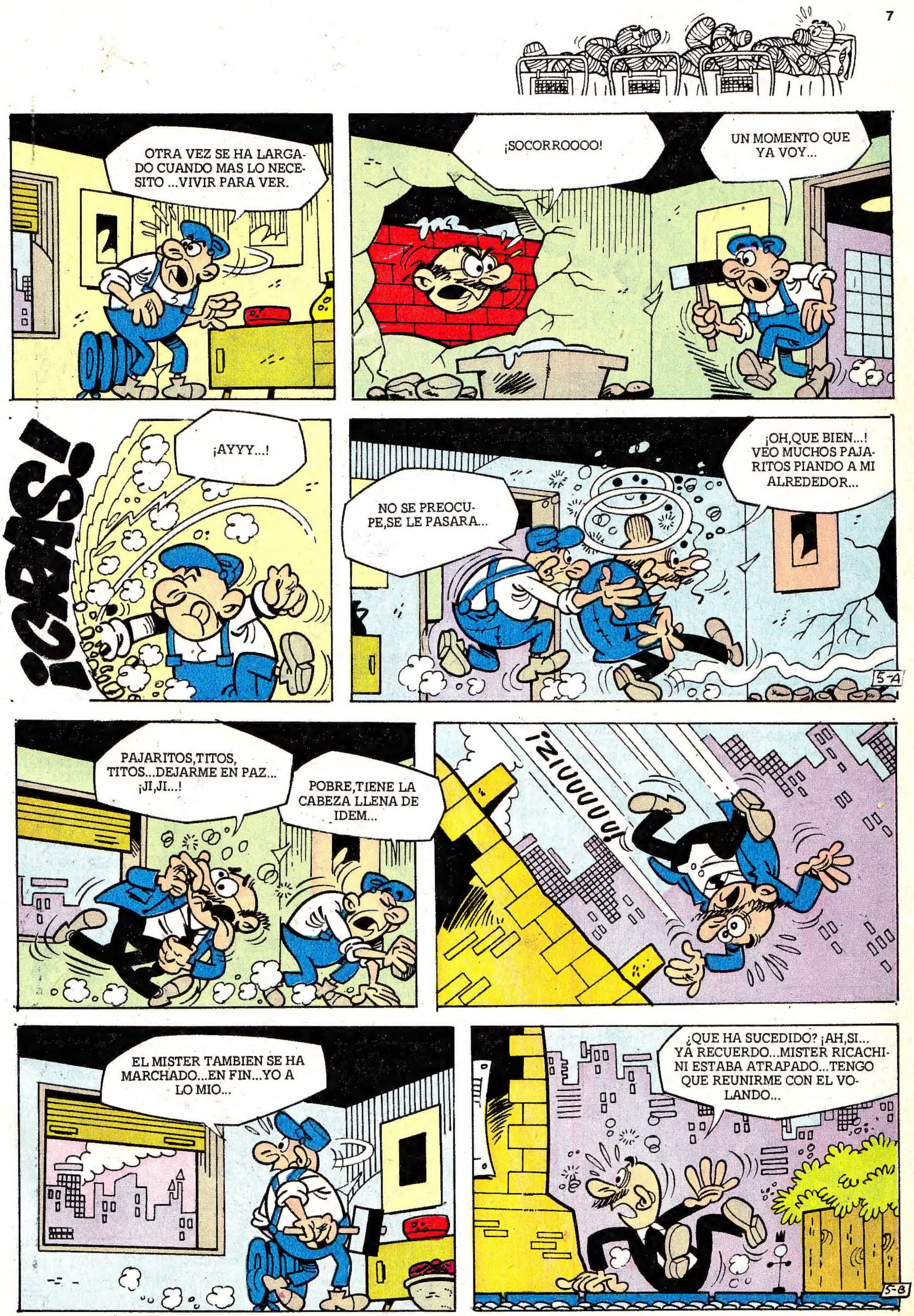
OTRA VEZ SE HA LARGADO CUANDO MAS LO NECESITO ...VIVIR PARA VER.
¡SOCORROOOO!
UN MOMENTO QUE YA VOY...
¡CRAS!
¡AYYY...!
NO SE PREOCUPE,SE LE PASARA...
¡OH,QUE BIEN...! VEO MUCHOS PAJARITOS PIANDO A MI ALREDEDOR...
5-A
PAJARITOS,TITOS, TITOS...DEJARME EN PAZ... ¡JI,JI...!
POBRE,TIENE LA CABEZA LLENA DE IDEM...
¡IUUUUUIZ!
EL MISTER TAMBIEN SE HA MARCHADO...EN FIN...YO A LO MIO...
¿QUE HA SUCEDIDO? ¡AH,SI... YA RECUERDO...MISTER RICACHINI ESTABA ATRAPADO...TENGO QUE REUNIRME CON EL VOLANDO...
5-B

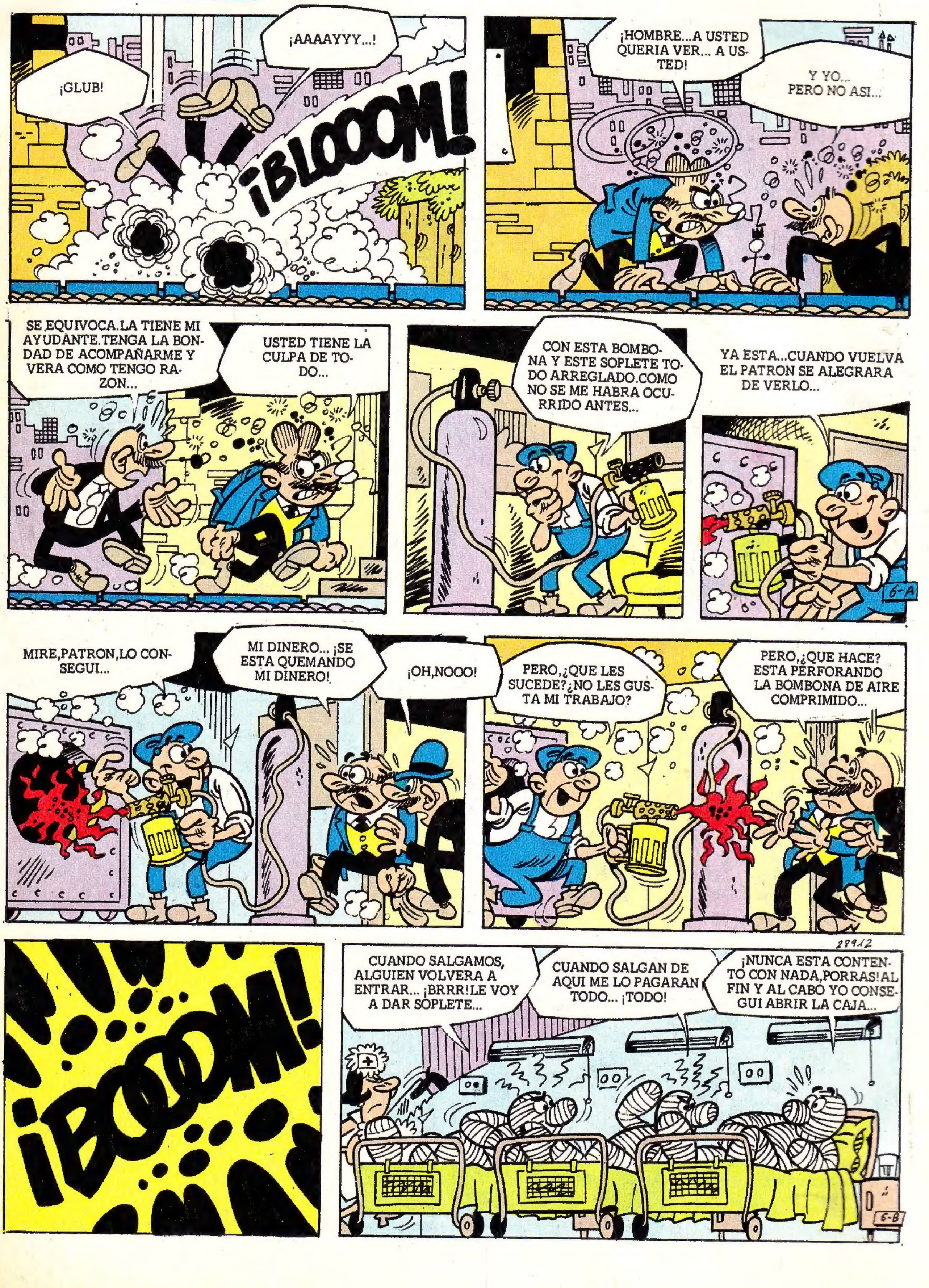
¡AAAAYYY...!
¡GLUB!
¡BLOOOM!
¡HOMBRE...A USTED QUERIA VER... A US- TED!
Y YO... PERO NO ASI...
SE EQUIVOCA.LA TIENE MI AYUDANTE.TENGA LA BON- DAD DE ACOMPAÑARME Y VERA COMO TENGO RA- ZON...
USTED TIENE LA CULPA DE TO- DO...
CON ESTA BOMBO- NA Y ESTE SOPLETE TO- DO ARREGLADO.COMO NO SE ME HABRA OCU- RRIDO ANTES...
YA ESTA...CUANDO VUELVA EL PATRON SE ALEGRARA DE VERLO...
MIRE,PATRON,LO CON- SEGUI...
MI DINERO... ¡SE ESTA QUEMANDO MI DINERO!
¡OH,NOOO!
PERO,¿QUE LES SUCEDE?¿NO LES GUS- TA MI TRABAJO?
PERO,¿QUE HACE? ESTA PERFORANDO LA BOMBONA DE AIRE COMPRIMIDO...
¡BOOOM!
CUANDO SALGAMOS, ALGUIEN VOLVERA A ENTRAR... ¡BRRR!LE VOY A DAR SOPLETE...
CUANDO SALGAN DE AQUI ME LO PAGARAN TODO... ¡TODO!
¡NUNCA ESTA CONTEN- TO CON NADA,PORRAS!AL FIN Y AL CABO YO CONSE- GUI ABRIR LA CAJA...

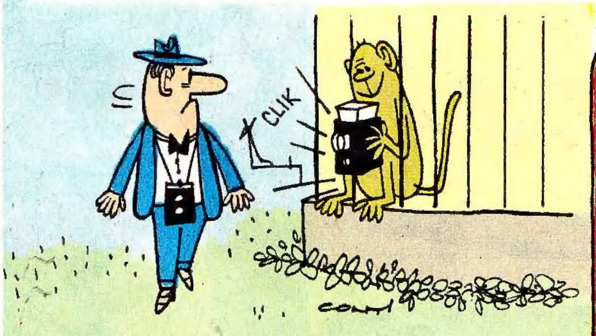

El mundo al revés

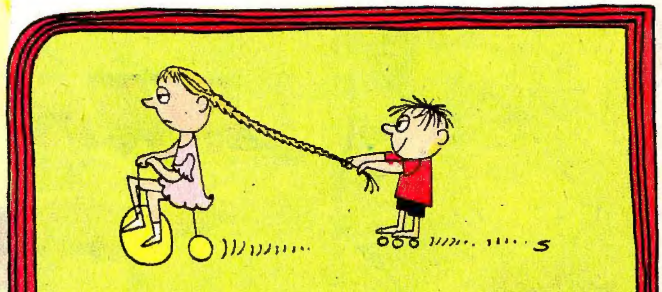

Abusón

—¡O sea que yo me mato quitando la maleza y tú descansas sobre ella!

—Es un vuelo muy corto. Tendrá que comer de prisa.

MAX MADO
DIJO LLAMARSE BILL JONES, DE BUMBLE BEE, ARIZONA. SE LE VEIA CANSADO. Y LES PUSO UNA CONDICION.
¡?
QUIERO QUE LA CHICA NOS ACOMPAÑE. PAGARE LO QUE SEA
© EPIPRESS 1981
TEXTO: M. BASARI. DIBUJOS: M. ROSSI. TRADUCCION: A. MATIAS GUIU.
ROAAARR
¿LA PISTA DE SU RANCHO ESTA EN BUEN ESTADO?
PERFECTAMENTE. NO TENDRA PROBLEMAS.
ROAAR
EL TIEMPO ES ESPLENDIDO. TENDREMOS UN VUELO TRANQUILO.
WRRROM
TRANQUILO O NO, NO TENDRE PROBLEMAS... NUNCA MAS.
BILL JONES, PARECIA UN HOMBRE NORMAL CON LOS MISMOS PROBLEMAS QUE CUALQUIER OTRO, PERO EN REALIDAD ERA UN ...
¡DESESPERADO!
¿ES MUY GRANDE SU RANCHO SEÑOR JONES?
¡UUUH! ¡EL MAS GRANDE DEL ESTADO!

HABRA MUCHO TRABAJO EN EL. IMAGINO QUE SU FAMILIA LE AYUDARA...
LA MIRO INTENSAMENTE. SEMICERRO LOS PARPADOS, INTENSIFICANDO SU MIRADA DE UN GRIS SUCIO.
VIVO SOLO, CON MIS CAPATACES Y PEONES. Y ES MEJOR ASI.
IMPOSIBLE DIALOGAR CON EL. ES ALEGRE... COMO UN FUNERAL.
LOS ANGELES YA ESTABAN LEJOS. SOBREVOLABAN LOS MOTORES SAN JACINTO.
¡NO! ¡QUIETO!
BANG
¡QUIERO MORIR! ¡DEJADME!
BANG
¡AYUDAME, MAX! ES FUERTE COMO UN TORO.
¡BASTA, ESTUPIDO!
¡CALMESE O LE PARTO LA CRISMA!

BILL JONES SE ARRUGO COMO UNA MARIONETA VACIA.
LLEVENME A CASA, POR FAVOR... LE PAGARE LO QUE ME PIDA.
TU NO SABES, MUCHACHA, QUE SIGNIFICA ESTAR MUERTO POR DENTRO.
¿MUERTO...?
SUFRO UNA ENFERMEDAD INCURABLE.
AQUELLA REVELACION DEJO EN SUSPENSO A MAX Y KAY. SOLO SE OIA EL RUMOR DEL MOTOR.
COMPRENDO SU ESTADO DE ANIMO, PERO NADA LE DA DERECHO A QUITARSE LA VIDA.
HA SIDO UN MOMENTO DE DESESPERACION. NO SE REPETIRA. QUIERO ORGANIZAR MI HACIENDA. LAS TIERRAS, LAS RESES... TODO.
NO LLUEVE DESDE HACE TRES MESES, LOS POZOS ESTAN SECOS.
¿NO SE PUEDE HACER NADA?
EXISTE UN RIACHUELO, EL "AGUA FRIA", A TREINTA MILLAS DE MI RANCHO, PERO ESTA CASI SECO.
EL DESTINO QUISO QUE TODO ACABASE CONMIGO. ¿SABE POR QUE LE PEDI QUE ME ACOMPAÑASE?
TRATAMOS DE COMPLACER A NUESTROS CLIENTES.

PARECE LA HERMANA MAYOR DE MI HIJA STEPHANIE. EL COLOR DE LOS OJOS, DEL CABELLO, LA SONRISA...
DEBE LUCHAR POR ELLA, SEÑOR JONES...
MURIO HACE DOS AÑOS, TENIA 18...
DOS AÑOS ANTES, EN BUMBLE BEE.
¿DEBO RECORDARTE QUE SOY TU HIJA, QUE TAMBIEN CUENTO, ADEMAS DE TUS NEGOCIOS?
STEPHANIA, HAGO TODO ESTO POR TI.
¡NO ME HAGAS REIR! ¿QUE VOY A HACER CON LAS VACAS, LOS PASTOS Y EL RESTO?
¡YO TE PIDO CARIÑO, PAPA, Y TU PARECES DE PIEDRA!
"SE LO HABIA DADO TODO: LOS MEJORES COLEGIOS, VACACIONES POR TODO EL MUNDO, FIESTAS PARA SUS AMIGOS..."
¡ADIOS!
STEPHANIA, ¿QUE VAS A HACER? ¿A DONDE IRAS? ¿COMO VIVIRAS?
BUSCARE TRABAJO, CREARE UNA FAMILIA DE AMOR Y ME SENTIRE AMADA...

"NO ERA LA PRIMERA VEZ QUE DISCUTIAMOS. TRATABA DE COMPRENDERLA, PERO SUS PROBLEMAS ME PARECIAN PUERILES..."
ROW-
"AQUEL DIA COMPRENDI QUE LA HABIA PERDIDO."
¡STEPHANIA, ESPERA!
"HUBIESE PODIDO ALCANZARLA, PEDIR LA INTERVENCION DE LA POLICIA... ¿PARA QUE? HUIA PORQUE NO FUI CAPAZ DE AMARLA."
WROMM
EL MIRAGE
NEW RIVER
PHOENIX · GLENDALE · TUCSON
17
"RECE PARA QUE VOLVIERA. HABRIA HECHO CUALQUIER COSA PARA CAMBIAR, PARA SER EL PADRE QUE ELLA DESEABA."
NO ME TRAICIONARE COMO TU.
"DEMASIADO TARDE. AQUELLA MOTO ERA UN MEDIO SALVAJE PARA LA FUERZA DE STEPHANIA."
ROAARRRR

"SEGUN EL DOCTOR, STEPHANIA NO SE DIO CUENTA DE NADA".
"UNA FUGA HACIA EL AMOR, QUE SOLO DURO VEINTE MILLAS".
SE QUE LAS PALABRAS NO SIRVEN, SEÑOR JONES, PERO PIENSO QUE STEPHANIA LE EMPUJARIA A LUCHAR...
FIJESE HACIA LA DERECHA. ALLI ESTAN LAS NUBES QUE ESPERABA.
NO SON NUBES, SEÑOR MADO. ¡ES HUMO!
ESTAMOS VOLANDO MIS TIERRAS... ¡POR FAVOR, LLAME A MI RANCHO!
MADO, SERVICIO AEREO, LLAMANDO ALFA-BILL 117. ¿ME OYEN?
SOY EL JEFE FLINGER, ¿DONDE SE HALLAN? ¡ESTAN ARDIENDO TODOS LOS PASTOS!
LA HIERBA ESTABA MUY SECA, BASTO UNA CHISPA PARA INCENDIARLA. ARDEN LOS VALLES DE THIEF, CAMPO VERDE, EL COJETE...

DICK Y CALVIN ESTAN EN EL RANCHO, PERO NAVAJO, NASO PIATTO Y SUS HOMBRES LLEVARON LAS RESES EN BUSCA DE AGUA. ¡ESTARAN COPADOS POR EL FUEGO!
PIDAN A LOS SHERIFFS DE PHOENIX Y PRESCOTT QUE LES ENVIEN AYUDA.
LA SITUACION EN EL VALLE ES TRAGICA. EL FUEGO ESTA RODEANDO LA ZONA...
YIP, YAAAH!
FUERZALOS, EMPUJALOS HACIA LAS COLINAS...
MUUU
EL VIENTO ESPARCE EL FUEGO, NOS ALCANZARA ANTES QUE LLEGUEMOS.
¡OBEDECE!
¡AHI ESTA LA CUADRILLA DEL INDIO!
¿QUE QUIERE QUE HAGA?
ROAAAR
ATERRICE EN LA CIMA DEL MONTE. HAY ESPACIO.
¿PARA QUE?

¡QUIERO SALVAR A MIS HOMBRES! SACARLOS DE AHI.
DE ACUERDO. ATERRIZARE EN LA CIMA.
¡HEY! LA CUADRILLA DE NASO PIATTO VIENE HACIA ACA..
LE VEO.
¡ES UN AVION! VIENE EN NUESTRA AYUDA..
ROOOO°R
MUUU
AHI ESTA.
WROAAR
MUUU
ES LA PRIMERA VEZ QUE UN COWBOY ME AYUDA A ATERRIZAR...
ROAAARR

¿ESTAN A SALVO TODAS LAS CUADRILLAS?
SI, JEFE, NASO PIATTO Y SUS HOMBRES VIENEN HACIA ACA.
OS SALVAREMOS. MANDA A ALGUIEN A AVISARLE, QUE SE APRESUREN.
IRE YO.
¡JAMAS HABIA VISTO UN INCENDIO ASI!
PARECE EL FIN DEL MUNDO.
EL VIENTO DIRIGE EL FUEGO HACIA AQUI.
LLEVE CUATRO HOMBRES AL RANCHO Y VUELVA A SALVAR A LOS OTROS CUATRO. YO ME QUEDO.
¿QUE HARA?
ESPERARE A LOS OTROS HOMBRES Y TRATAREMOS DE LLEGAR AL "AGUA FRIA". ¡Y QUE DIOS NOS AYUDE!
RROOAAAR
¡FUERA! ¡YAAAH!
POCO DESPUES, EL INDIO LLEGA CON LOS HOMBRES QUE FALTAN.
EL PILOTO VENDRA A RECOGEROS...
YO Y NASO PIATTO NOS QUEDAREMOS CON USTED PARA GOBERNAR LAS RESES.

HACEDLAS CORRER HASTA REVENTAR...
¡YAAH, AH, YIP!
MUUH!
AHI ESTA LA PISTA DEL RANCHO.
LA VEO. SUJETAOS EL CINTURON Y PERMANECED QUIETOS.
POLICE
RAUUUUW!
SOY EL SHERIFF DE PRESCOTT,¿QUE PODEMOS HACER?
CREO QUE MUY POCO. EL INCENDIO ES INMENSO.¿PUEDEN ENVIAR AVIONES A ECHAR AGUA SOBRE EL VALLE?
DESGRACIADAMENTE, NO.
ENTONCES RECE PARA QUE ESTALLE UNA BUENA TORMENTA. VOY A RECOGER A LOS OTROS.
POCO DESPUES, EN LA CIMA...
JEFE, AQUELLOS NUBARRONES SON DE AGUA.
NO HE VENIDO A GOZAR DEL ESPECTACULO. SUBID A BORDO. ES TARDE.

¡LLUEVE, JEFE, LLUE-VE!
ROAAAAUUW
LOS RAYOS Y TRUENOS ESTALLAN EN EL CIELO Y COMIENZA A LLOVER TORRENCIALMENTE, COMO HACIA AÑOS NO LLOVIA.
¡AGUA, BENDITA AGUA!
¡APAGARA EL INCENDIO Y LAS RESES SE SALVARAN!
ROAAAARRRR
POCO DESPUES, BILL JONES VE ALEJADO EL PELIGRO.
¡POR FIN LA LLUVIA, JEFE! ¡HA LLEGADO A TIEMPO!
REGRESEMOS A CASA, MAÑANA VOLVEREMOS POR LAS RESES.

ESTABAN TODOS REUNIDOS EN TORNO AL FUEGO DEL HOGAR...
UN POCO DE WHISKY LES REANIMARA.
GRACIAS, LO NECESITAMOS.
JEFE, LE LLAMAN POR RADIO DESDE LOS ANGELES. ES URGENTE.
BILL JONES AL HABLA.
SOY EL PROFESOR FERGUSON, DEL HOSPITAL BELLEVUE.
ESTOY CONSTERNADO, SEÑOR JONES. MI SECRETARIA CONFUNDIO SUS ANALISIS CON LOS DE OTRO ENFERMO. USTED SOLO SUFRE UN TUMOR BENIGNO, CURABLE.
¿CO... COMO DICE?
BASTARA UNA PEQUEÑA INTERVENCION.
RUEGO QUE EXCUSE NUESTRO ERROR...
¡GRACIAS, PROFESOR! PASADO MAÑANA IRE A VERLE.
EL TEMPORAL QUE DABA NUEVA VIDA AL VALLE, PARECIA DISPUESTO A CURAR VIEJAS HERIDAS.
ME SIENTO RENACER..., DIOS HA SIDO MISERICORDIOSO CONMIGO.
FIN

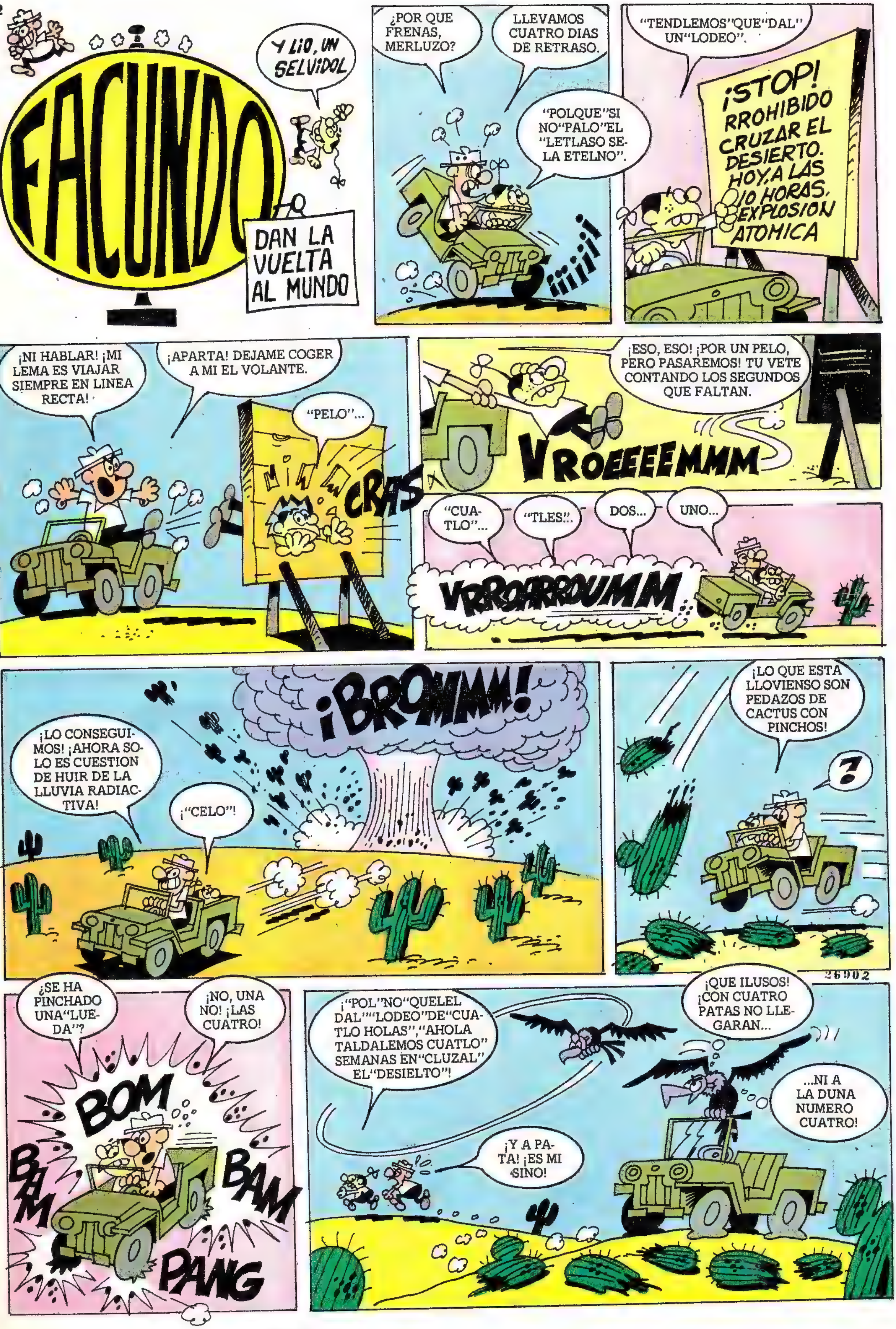
FACUNDO
DAN LA VUELTA AL MUNDO
Y LIO, UN SELVIDOL
¿POR QUE FRENAS, MERLUZO?
LLEVAMOS CUATRO DIAS DE RETRASO.
"POLQUE"SI NO"PALO"EL "LETLASO SE-LA ETELNO".
¡¡¡¡¡¡
"TENDLEMOS"QUE"DAL" UN"LODEO".
¡STOP! RROHIBIDO CRUZAR EL DESIERTO. HOY, A LAS 10 HORAS, EXPLOSION ATOMICA
¡NI HABLAR! ¡MI LEMA ES VIAJAR SIEMPRE EN LINEA RECTA!
¡APARTA! DEJAME COGER A MI EL VOLANTE.
"PELO"...
CRAS
¡ESO, ESO! ¡POR UN PELO, PERO PASAREMOS! TU VETE CONTANDO LOS SEGUNDOS QUE FALTAN.
VROEEEEMMM
"CUA-TLO"...
"TLES"...
DOS...
UNO...
VRRROARRRDUMM
¡BROMMM!
¡LO CONSEGUI-MOS! ¡AHORA SO-LO ES CUESTION DE HUIR DE LA LLUVIA RADIAC-TIVA!
¡"CELO"!
¡LO QUE ESTA LLOVIENSO SON PEDAZOS DE CACTUS CON PINCHOS!
?
¿SE HA PINCHADO UNA"LUE-DA"?
¡NO, UNA NO! ¡LAS CUATRO!
BOM
BAM
BAM
PANG
¡"POL"NO"QUELEL DAL""LODEO"DE"CUA-TLO HOLAS","AHOLA TALDALEMOS CUATLO" SEMANAS EN"CLUZAL" EL"DESIELTO"!
¡Y A PA-TA! ¡ES MI SINO!
¡QUE ILUSOS! ¡CON CUATRO PATAS NO LLE-GARAN...
...NI A LA DUNA NUMERO CUATRO!
26902

LA ARROLLADORA ACCION DEL CICLOPE LLAMADO... LA MASA

NO TE PIERDAS LAS FANTASTICAS AVENTURAS DEL SER MAS PERSEGUIDO... ¡PERO TAMBIEN EL MAS FUERTE DEL MUNDO!

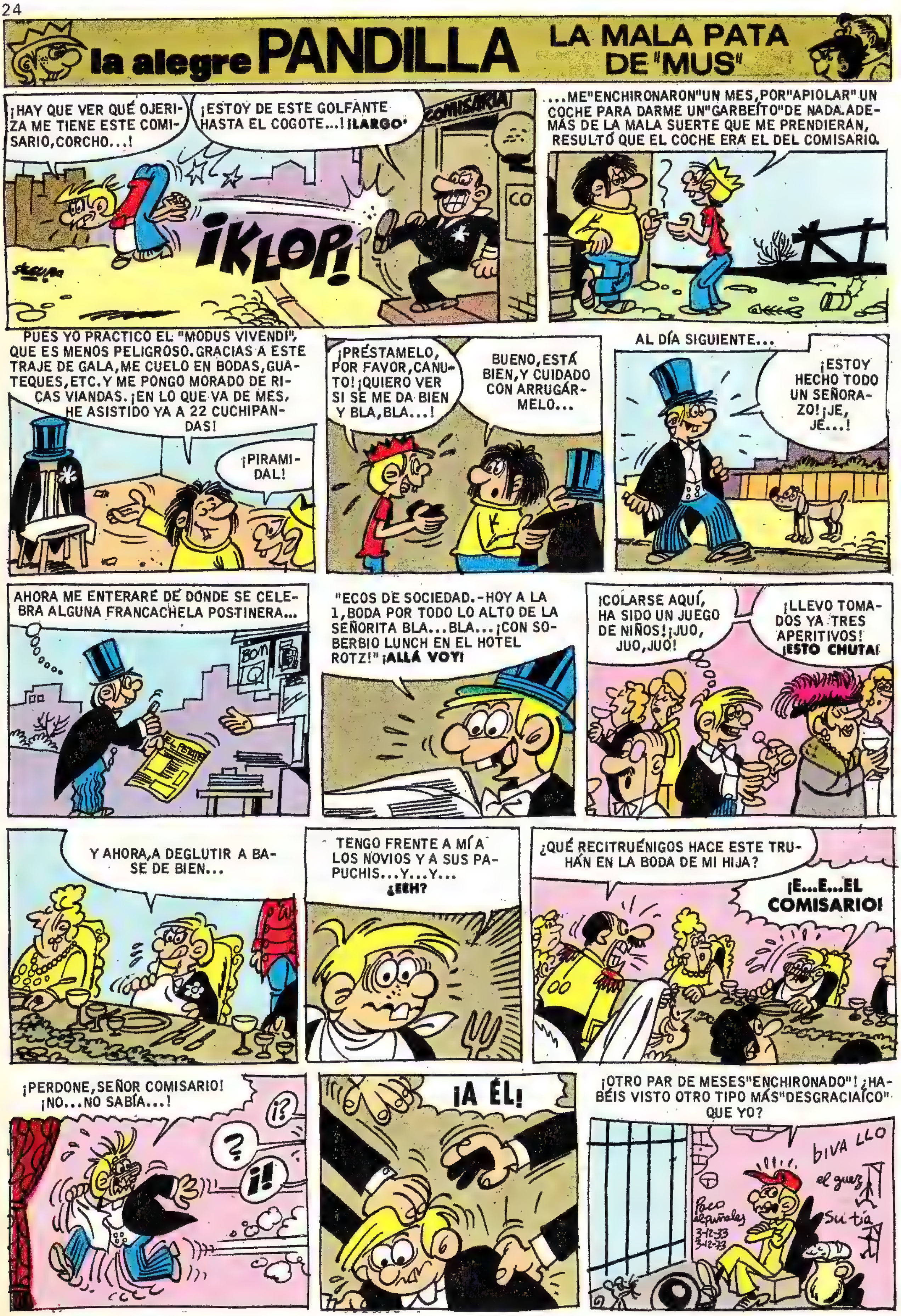
la alegre PANDILLA
LA MALA PATA DE "MUS"
¡HAY QUE VER QUÉ OJERIZA ME TIENE ESTE COMISARIO, CORCHO...!
¡ESTOY DE ESTE GOLFANTE HASTA EL COGOTE...! ¡LARGO!
COMISARIA
¡KLOP!
...ME "ENCHIRONARON" UN MES, POR "APIOLAR" UN COCHE PARA DARME UN "GARBEÍTO" DE NADA. ADEMÁS DE LA MALA SUERTE QUE ME PRENDIERAN, RESULTÓ QUE EL COCHE ERA EL DEL COMISARIO.
PUES YO PRACTICO EL "MODUS VIVENDI", QUE ES MENOS PELIGROSO. GRACIAS A ESTE TRAJE DE GALA, ME CUELO EN BODAS, GUATEQUES, ETC. Y ME PONGO MORADO DE RICAS VIANDAS. ¡EN LO QUE VA DE MES, HE ASISTIDO YA A 22 CUCHIPANDAS!
¡PIRAMIDAL!
¡PRÉSTAMELO, POR FAVOR, CANUTO! ¡QUIERO VER SI SE ME DA BIEN Y BLA, BLA...!
BUENO, ESTÁ BIEN, Y CUIDADO CON ARRUGÁRMELO...
AL DÍA SIGUIENTE...
¡ESTOY HECHO TODO UN SEÑORAZO! ¡JE, JE...!
AHORA ME ENTERARÉ DE DÓNDE SE CELEBRA ALGUNA FRANCACHELA POSTINERA...
EL PELMAS
"ECOS DE SOCIEDAD.-HOY A LA 1, BODA POR TODO LO ALTO DE LA SEÑORITA BLA... BLA... ¡CON SOBERBIO LUNCH EN EL HOTEL ROTZ!" ¡ALLÁ VOY!
¡COLARSE AQUÍ, HA SIDO UN JUEGO DE NIÑOS! ¡JUO, JUO, JUO!
¡LLEVO TOMADOS YA TRES APERITIVOS! ¡ESTO CHUTA!
Y AHORA, A DEGLUTIR A BASE DE BIEN...
TENGO FRENTE A MÍ A LOS NOVIOS Y A SUS PAPUCHIS... Y... Y... ¿EEH?
¿QUÉ RECITRUÉNIGOS HACE ESTE TRUHÁN EN LA BODA DE MI HIJA?
¡E...E...EL COMISARIO!
¡PERDONE, SEÑOR COMISARIO! ¡NO... NO SABÍA...!
¡A ÉL!
¡OTRO PAR DE MESES "ENCHIRONADO"! ¿HABÉIS VISTO OTRO TIPO MÁS "DESGRACIAÍCO" QUE YO?
biva llo
el guez
Su tía
Paco elpuñales

DOÑA URRACA
DESCANSO IMPOSIBLE
CINE
ME VOY AL CINE. ASÍ DESCANSARÉ DE CARAMILLO, AL MENOS POR UN DÍA...
¡AH! YA EMPIEZA LA PELÍCULA...
¡CARAMILLO!
¡UF! ¡QUÉ SUSTO! ME IRÉ A TOMAR UNA GASEOSA, PARA REPONERME.
PRECISAMENTE HOY QUE NO QUERÍA VERLE...
¡OIGA, CAMARERO!
¡DÍGAME, DOÑA!
¡NO!
¿QUÉ LE PASA?
¡NO ES POSIBLE! DEBO ESTAR VIENDO VISIONES...
¡ADIÓS, DOÑA!
¡ADIÓS, CARAMILLO!
¿CARAMILLO?
NO HAY DUDA. ME ESTOY VOLVIENDO LOCA.
¡RIIIIIING!
¡PLOP!
CLARO QUE OIGO UN TIMBRE. COMO QUE ME HABÍA QUEDADO DORMIDA Y ESTÁN LLAMANDO A LA PUERTA.
¡HOLA, DOÑA!
¿TÚ...?
CLOC
¡TOMA!
¡ASÍ APRENDERÁS A NO MOLESTARME Y A NO METERTE EN MIS SUEÑOS!

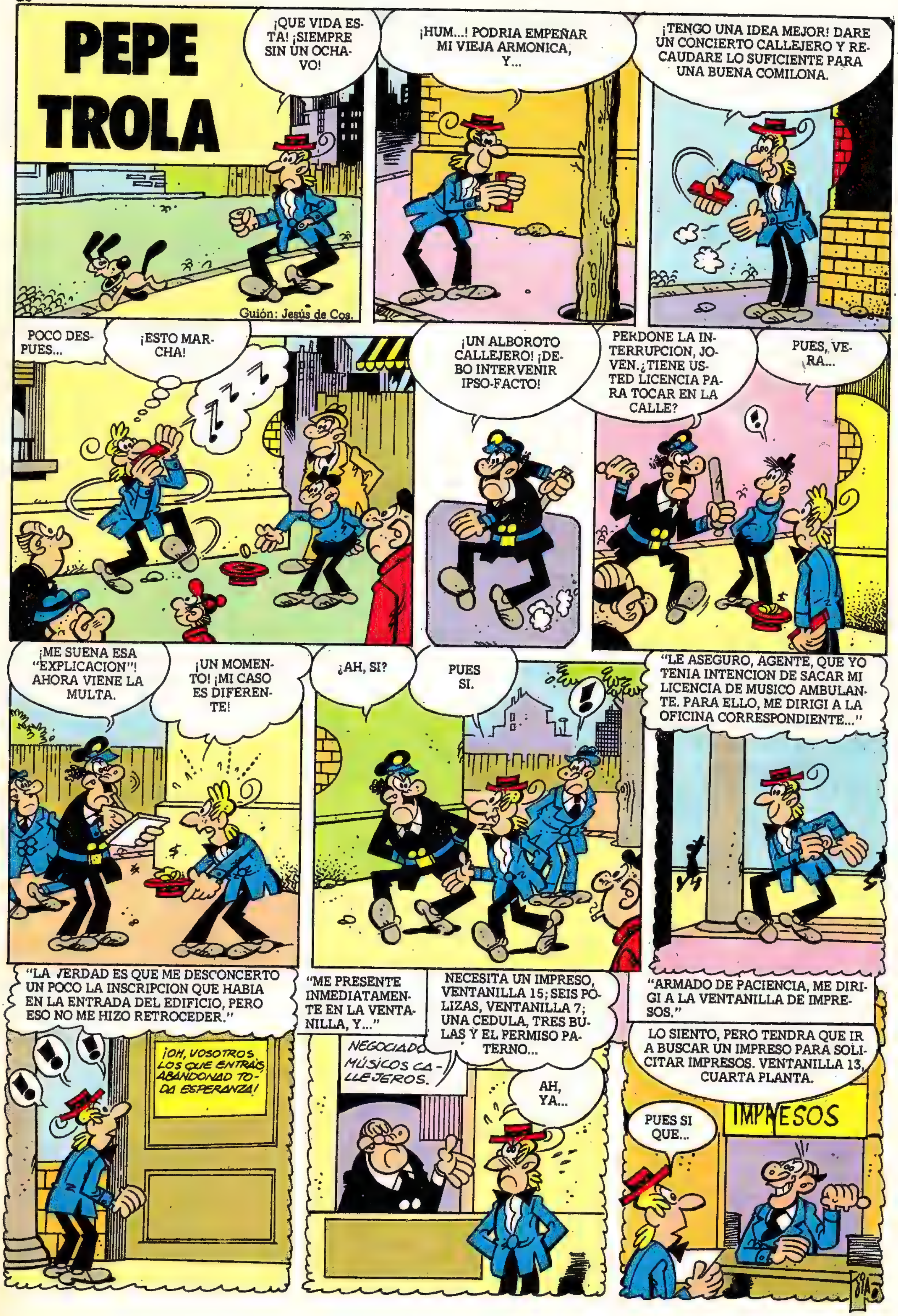
PEPE TROLA
¡QUE VIDA ESTA! ¡SIEMPRE SIN UN OCHAVO!
Guión: Jesús de Cos.
¡HUM...! PODRIA EMPEÑAR MI VIEJA ARMONICA, Y...
¡TENGO UNA IDEA MEJOR! DARE UN CONCIERTO CALLEJERO Y RECAUDARE LO SUFICIENTE PARA UNA BUENA COMILONA.
POCO DESPUES...
¡ESTO MARCHA!
¡UN ALBOROTO CALLEJERO! ¡DEBO INTERVENIR IPSO-FACTO!
PERDONE LA INTERRUPCION, JOVEN. ¿TIENE USTED LICENCIA PARA TOCAR EN LA CALLE?
PUES, VERA...
¡ME SUENA ESA "EXPLICACION"! AHORA VIENE LA MULTA.
¡UN MOMENTO! ¡MI CASO ES DIFERENTE!
¿AH, SI?
PUES SI.
"LE ASEGURO, AGENTE, QUE YO TENIA INTENCION DE SACAR MI LICENCIA DE MUSICO AMBULANTE. PARA ELLO, ME DIRIGI A LA OFICINA CORRESPONDIENTE..."
"LA VERDAD ES QUE ME DESCONCERTO UN POCO LA INSCRIPCION QUE HABIA EN LA ENTRADA DEL EDIFICIO, PERO ESO NO ME HIZO RETROCEDER."
¡OH, VOSOTROS LOS QUE ENTRÁIS ABANDONAD TODA ESPERANZA!
"ME PRESENTE INMEDIATAMENTE EN LA VENTANILLA, Y..."
NEGOCIADO MÚSICOS CALLEJEROS.
NECESITA UN IMPRESO, VENTANILLA 15; SEIS POLIZAS, VENTANILLA 7; UNA CEDULA, TRES BULAS Y EL PERMISO PATERNO...
AH, YA...
"ARMADO DE PACIENCIA, ME DIRIGI A LA VENTANILLA DE IMPRESOS."
LO SIENTO, PERO TENDRA QUE IR A BUSCAR UN IMPRESO PARA SOLICITAR IMPRESOS. VENTANILLA 13, CUARTA PLANTA.
IMPRESOS
PUES SI QUE...

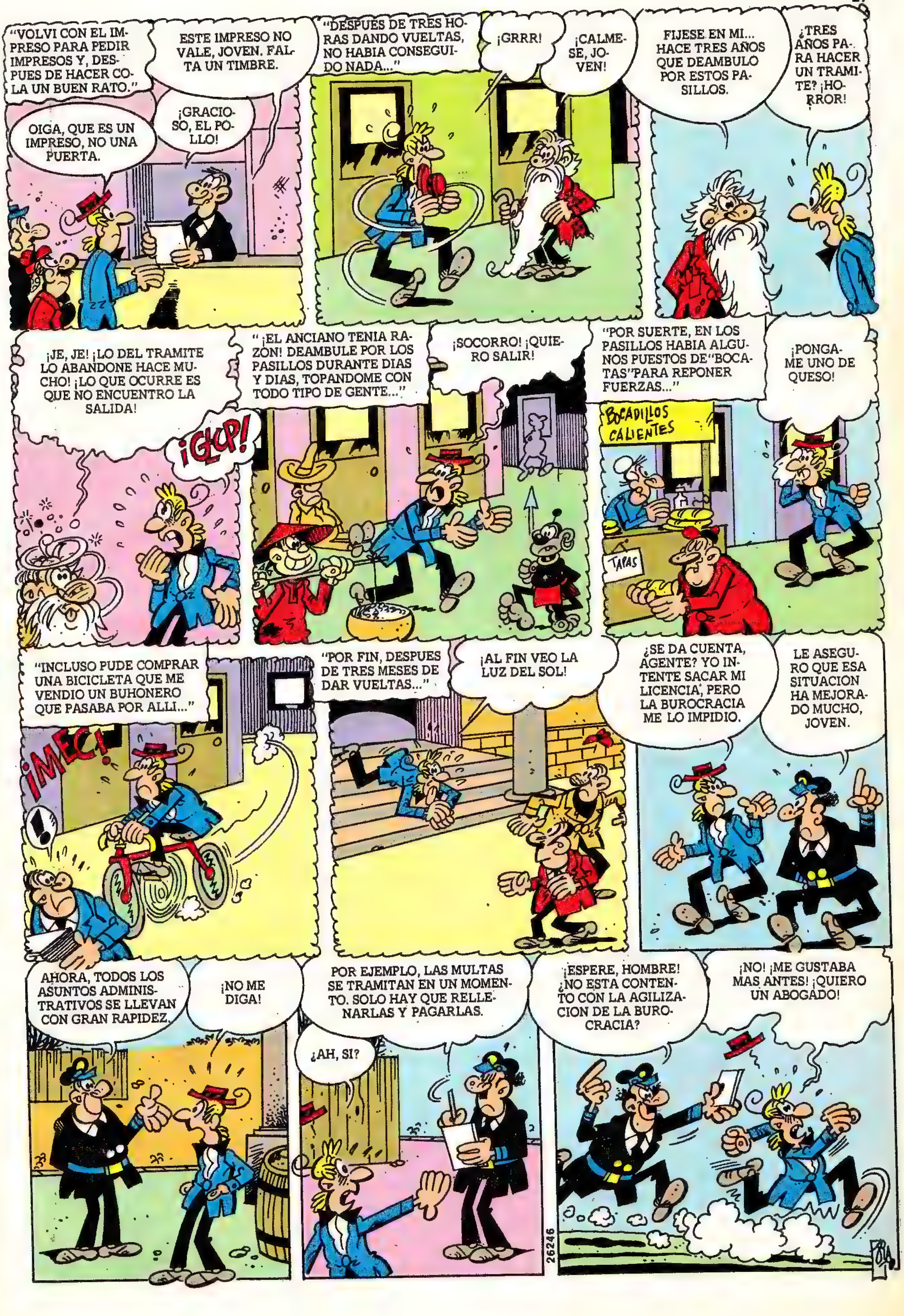
"VOLVI CON EL IMPRESO PARA PEDIR IMPRESOS Y, DESPUES DE HACER COLA UN BUEN RATO."
ESTE IMPRESO NO VALE, JOVEN. FALTA UN TIMBRE.
OIGA, QUE ES UN IMPRESO, NO UNA PUERTA.
¡GRACIOSO, EL POLLO!
"DESPUES DE TRES HORAS DANDO VUELTAS, NO HABIA CONSEGUIDO NADA..."
¡GRRR!
¡CALMESE, JOVEN!
FIJESE EN MI... HACE TRES AÑOS QUE DEAMBULO POR ESTOS PASILLOS.
¿TRES AÑOS PARA HACER UN TRAMITE? ¡HORROR!
¡JE, JE! ¡LO DEL TRAMITE LO ABANDONE HACE MUCHO! ¡LO QUE OCURRE ES QUE NO ENCUENTRO LA SALIDA!
¡GLUP!
"¡EL ANCIANO TENIA RAZON! DEAMBULE POR LOS PASILLOS DURANTE DIAS Y DIAS, TOPANDOME CON TODO TIPO DE GENTE..."
¡SOCORRO! ¡QUIERO SALIR!
"POR SUERTE, EN LOS PASILLOS HABIA ALGUNOS PUESTOS DE "BOCATAS" PARA REPONER FUERZAS..."
BOCADILLOS CALIENTES
TAPAS
¡PONGAME UNO DE QUESO!
"INCLUSO PUDE COMPRAR UNA BICICLETA QUE ME VENDIO UN BUHONERO QUE PASABA POR ALLI..."
¡MEC!
"POR FIN, DESPUES DE TRES MESES DE DAR VUELTAS..."
¡AL FIN VEO LA LUZ DEL SOL!
¿SE DA CUENTA, AGENTE? YO INTENTE SACAR MI LICENCIA, PERO LA BUROCRACIA ME LO IMPIDIO.
LE ASEGURO QUE ESA SITUACION HA MEJORADO MUCHO, JOVEN.
AHORA, TODOS LOS ASUNTOS ADMINISTRATIVOS SE LLEVAN CON GRAN RAPIDEZ.
¡NO ME DIGA!
POR EJEMPLO, LAS MULTAS SE TRAMITAN EN UN MOMENTO. SOLO HAY QUE RELLENARLAS Y PAGARLAS.
¿AH, SI?
26246
¡ESPERE, HOMBRE! ¿NO ESTA CONTENTO CON LA AGILIZACION DE LA BUROCRACIA?
¡NO! ¡ME GUSTABA MAS ANTES! ¡QUIERO UN ABOGADO!

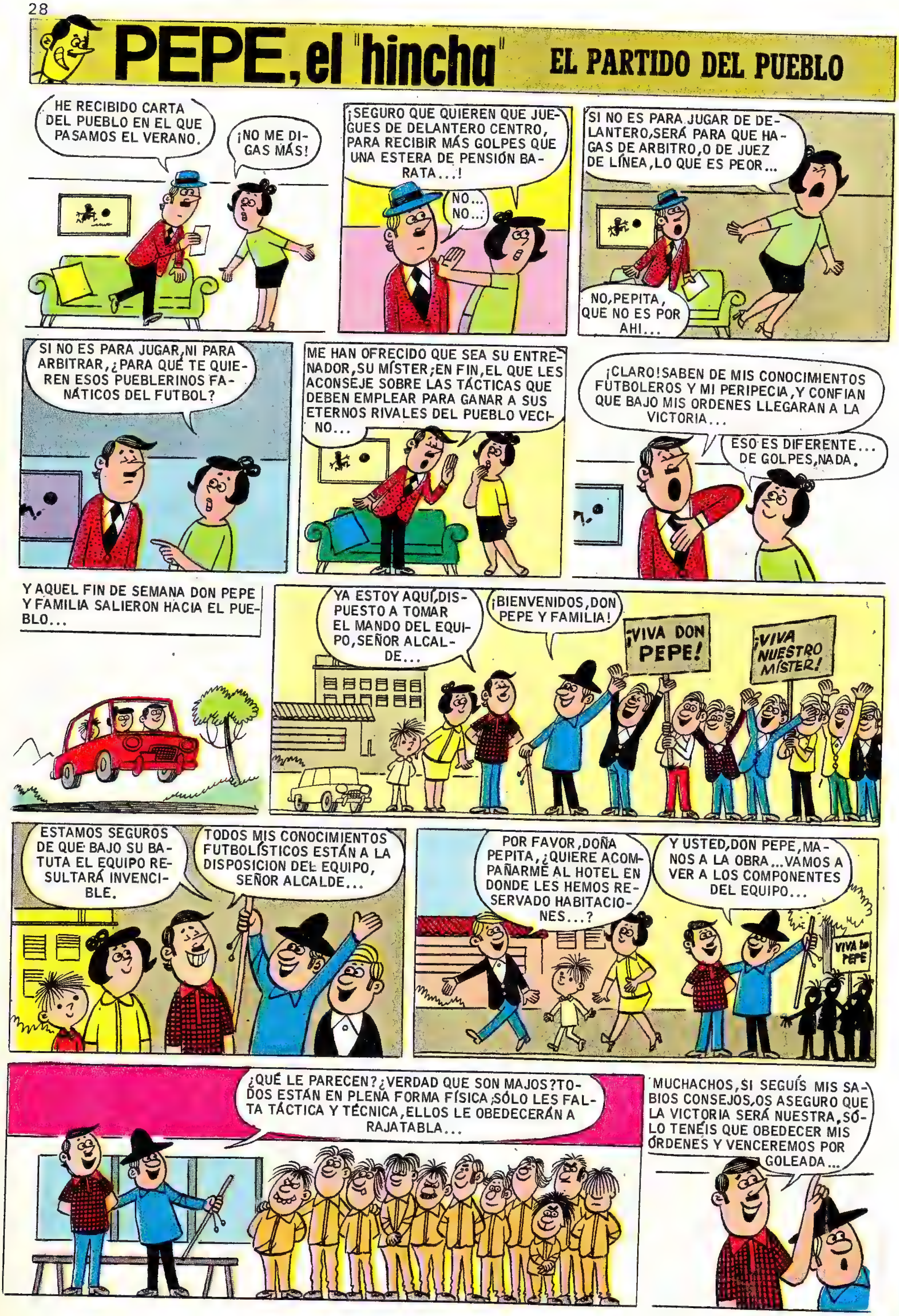
PEPE, el "hincha"
EL PARTIDO DEL PUEBLO
HE RECIBIDO CARTA DEL PUEBLO EN EL QUE PASAMOS EL VERANO.
¡NO ME DIGAS MÁS!
¡SEGURO QUE QUIEREN QUE JUEGUES DE DELANTERO CENTRO, PARA RECIBIR MÁS GOLPES QUE UNA ESTERA DE PENSIÓN BARATA...!
NO... NO...
SI NO ES PARA JUGAR DE DELANTERO, SERÁ PARA QUE HAGAS DE ARBITRO, O DE JUEZ DE LÍNEA, LO QUE ES PEOR...
NO, PEPITA, QUE NO ES POR AHÍ...
SI NO ES PARA JUGAR, NI PARA ARBITRAR, ¿PARA QUÉ TE QUIEREN ESOS PUEBLERINOS FANÁTICOS DEL FUTBOL?
ME HAN OFRECIDO QUE SEA SU ENTRENADOR, SU MÍSTER; EN FIN, EL QUE LES ACONSEJE SOBRE LAS TÁCTICAS QUE DEBEN EMPLEAR PARA GANAR A SUS ETERNOS RIVALES DEL PUEBLO VECINO...
¡CLARO! SABEN DE MIS CONOCIMIENTOS FUTBOLEROS Y MI PERIPECIA, Y CONFIAN QUE BAJO MIS ORDENES LLEGARAN A LA VICTORIA...
ESO ES DIFERENTE... DE GOLPES, NADA.
Y AQUEL FIN DE SEMANA DON PEPE Y FAMILIA SALIERON HACIA EL PUEBLO...
YA ESTOY AQUÍ, DISPUESTO A TOMAR EL MANDO DEL EQUIPO, SEÑOR ALCALDE...
¡BIENVENIDOS, DON PEPE Y FAMILIA!
¡VIVA DON PEPE!
¡VIVA NUESTRO MÍSTER!
ESTAMOS SEGUROS DE QUE BAJO SU BATUTA EL EQUIPO RESULTARÁ INVENCIBLE.
TODOS MIS CONOCIMIENTOS FUTBOLÍSTICOS ESTÁN A LA DISPOSICION DEL EQUIPO, SEÑOR ALCALDE...
POR FAVOR, DOÑA PEPITA, ¿QUIERE ACOMPAÑARME AL HOTEL EN DONDE LES HEMOS RESERVADO HABITACIONES...?
Y USTED, DON PEPE, MANOS A LA OBRA... VAMOS A VER A LOS COMPONENTES DEL EQUIPO...
VIVA DON PEPE
¿QUÉ LE PARECEN? ¿VERDAD QUE SON MAJOS? TODOS ESTÁN EN PLENA FORMA FÍSICA, SÓLO LES FALTA TÁCTICA Y TÉCNICA, ELLOS LE OBEDECERÁN A RAJATABLA...
MUCHACHOS, SI SEGUÍS MIS SABIOS CONSEJOS, OS ASEGURO QUE LA VICTORIA SERÁ NUESTRA, SÓLO TENÉIS QUE OBEDECER MIS ÓRDENES Y VENCEREMOS POR GOLEADA...

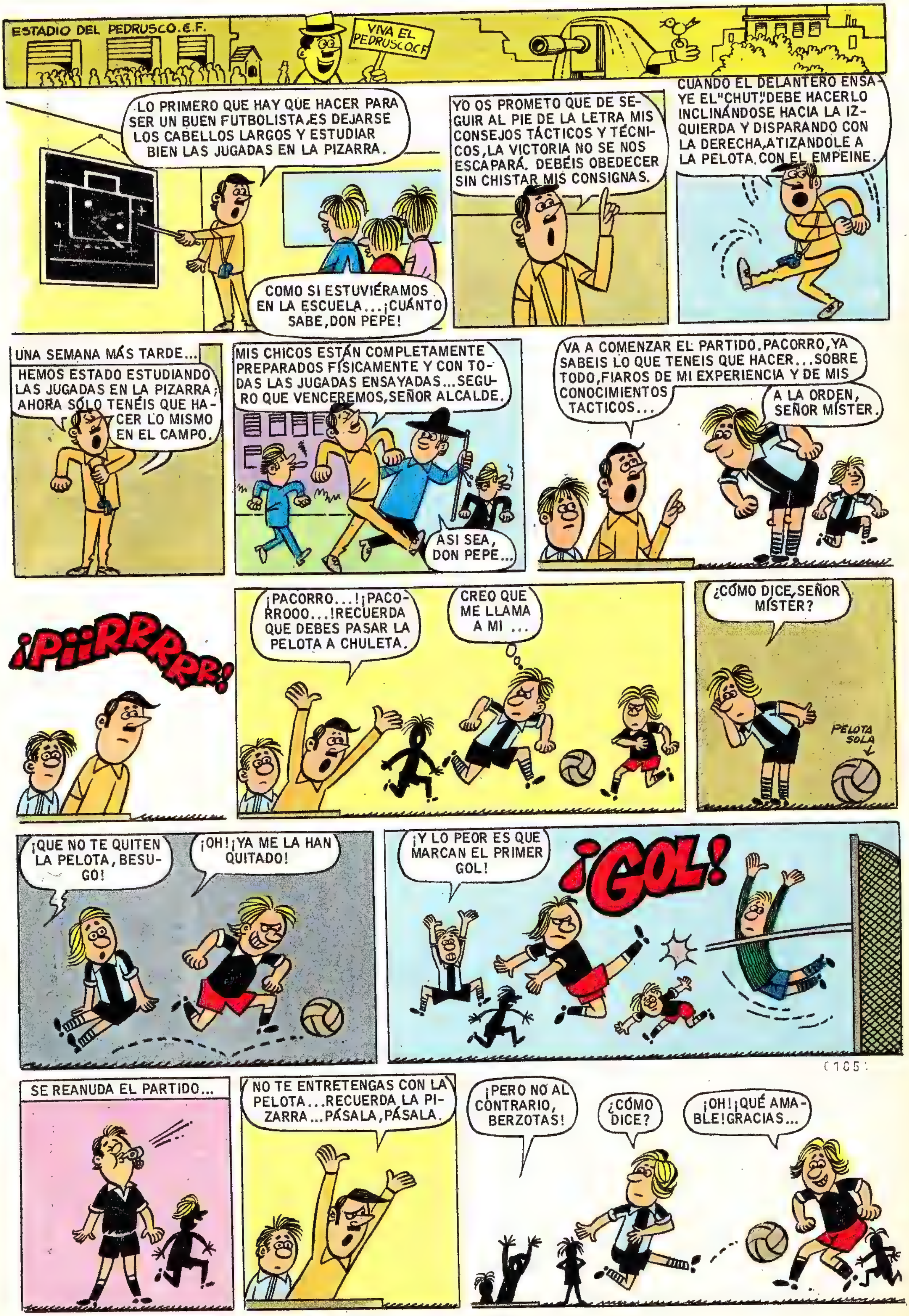
ESTADIO DEL PEDRUSCO.C.F.
VIVA EL PEDRUSCO.C.F.
LO PRIMERO QUE HAY QUE HACER PARA SER UN BUEN FUTBOLISTA, ES DEJARSE LOS CABELLOS LARGOS Y ESTUDIAR BIEN LAS JUGADAS EN LA PIZARRA.
COMO SI ESTUVIÉRAMOS EN LA ESCUELA...¡CUÁNTO SABE, DON PEPE!
YO OS PROMETO QUE DE SEGUIR AL PIE DE LA LETRA MIS CONSEJOS TÁCTICOS Y TÉCNICOS, LA VICTORIA NO SE NOS ESCAPARÁ. DEBÉIS OBEDECER SIN CHISTAR MIS CONSIGNAS.
CUANDO EL DELANTERO ENSAYE EL "CHUT", DEBE HACERLO INCLINÁNDOSE HACIA LA IZQUIERDA Y DISPARANDO CON LA DERECHA, ATIZÁNDOLE A LA PELOTA CON EL EMPEINE.
UNA SEMANA MÁS TARDE...
HEMOS ESTADO ESTUDIANDO LAS JUGADAS EN LA PIZARRA; AHORA SÓLO TENÉIS QUE HACER LO MISMO EN EL CAMPO.
MIS CHICOS ESTÁN COMPLETAMENTE PREPARADOS FÍSICAMENTE Y CON TODAS LAS JUGADAS ENSAYADAS... SEGURO QUE VENCEREMOS, SEÑOR ALCALDE.
ASÍ SEA, DON PEPE...
VA A COMENZAR EL PARTIDO, PACORRO, YA SABEIS LO QUE TENEIS QUE HACER... SOBRE TODO, FIAROS DE MI EXPERIENCIA Y DE MIS CONOCIMIENTOS TACTICOS...
A LA ORDEN, SEÑOR MÍSTER.
¡PIIRRRRRR!
¡PACORRO...!¡PACORROOO...!RECUERDA QUE DEBES PASAR LA PELOTA A CHULETA.
CREO QUE ME LLAMA A MI ...
¿CÓMO DICE, SEÑOR MÍSTER?
PELOTA SOLA
¡QUE NO TE QUITEN LA PELOTA, BESUGO!
¡OH! ¡YA ME LA HAN QUITADO!
¡Y LO PEOR ES QUE MARCAN EL PRIMER GOL!
¡GOL!
SE REANUDA EL PARTIDO...
NO TE ENTRETENGAS CON LA PELOTA... RECUERDA LA PIZARRA... PÁSALA, PÁSALA.
¡PERO NO AL CONTRARIO, BERZOTAS!
¿CÓMO DICE?
¡OH! ¡QUÉ AMABLE! GRACIAS...

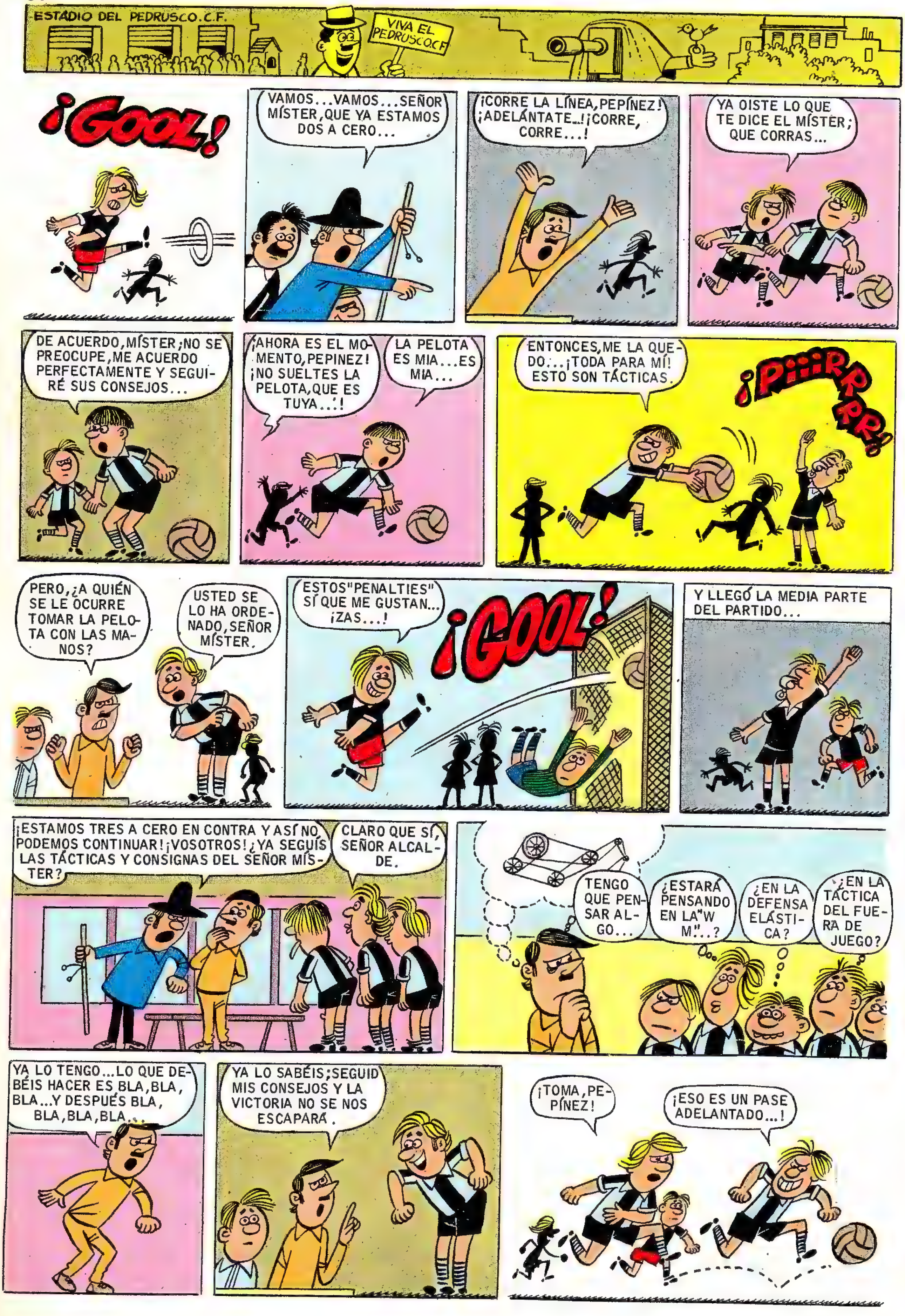
ESTADIO DEL PEDRUSCO.C.F.
VIVA EL PEDRUSCO.C.F
¡GOOL!
VAMOS...VAMOS...SEÑOR MÍSTER, QUE YA ESTAMOS DOS A CERO...
¡CORRE LA LÍNEA, PEPÍNEZ! ¡ADELÁNTATE...! ¡CORRE, CORRE...!
YA OÍSTE LO QUE TE DICE EL MÍSTER; QUE CORRAS...
DE ACUERDO, MÍSTER; NO SE PREOCUPE, ME ACUERDO PERFECTAMENTE Y SEGUIRÉ SUS CONSEJOS...
¡AHORA ES EL MOMENTO, PEPINEZ! ¡NO SUELTES LA PELOTA, QUE ES TUYA...!
LA PELOTA ES MIA...ES MIA...
ENTONCES, ME LA QUEDO...¡TODA PARA MÍ! ESTO SON TÁCTICAS.
¡PIIIRRRR!
PERO, ¿A QUIÉN SE LE OCURRE TOMAR LA PELOTA CON LAS MANOS?
USTED SE LO HA ORDENADO, SEÑOR MÍSTER.
ESTOS "PENALTIES" SÍ QUE ME GUSTAN... ¡ZAS...!
¡GOOL!
Y LLEGÓ LA MEDIA PARTE DEL PARTIDO...
¡ESTAMOS TRES A CERO EN CONTRA Y ASÍ NO PODEMOS CONTINUAR! ¡VOSOTROS! ¿YA SEGUÍS LAS TÁCTICAS Y CONSIGNAS DEL SEÑOR MÍSTER?
CLARO QUE SÍ, SEÑOR ALCALDE.
TENGO QUE PENSAR ALGO...
¿ESTARÁ PENSANDO EN LA "W M"...?
¿EN LA DEFENSA ELÁSTICA?
¿EN LA TÁCTICA DEL FUERA DE JUEGO?
YA LO TENGO...LO QUE DEBÉIS HACER ES BLA, BLA, BLA...Y DESPUÉS BLA, BLA, BLA, BLA...
YA LO SABÉIS; SEGUID MIS CONSEJOS Y LA VICTORIA NO SE NOS ESCAPARÁ.
¡TOMA, PEPÍNEZ!
¡ESO ES UN PASE ADELANTADO...!

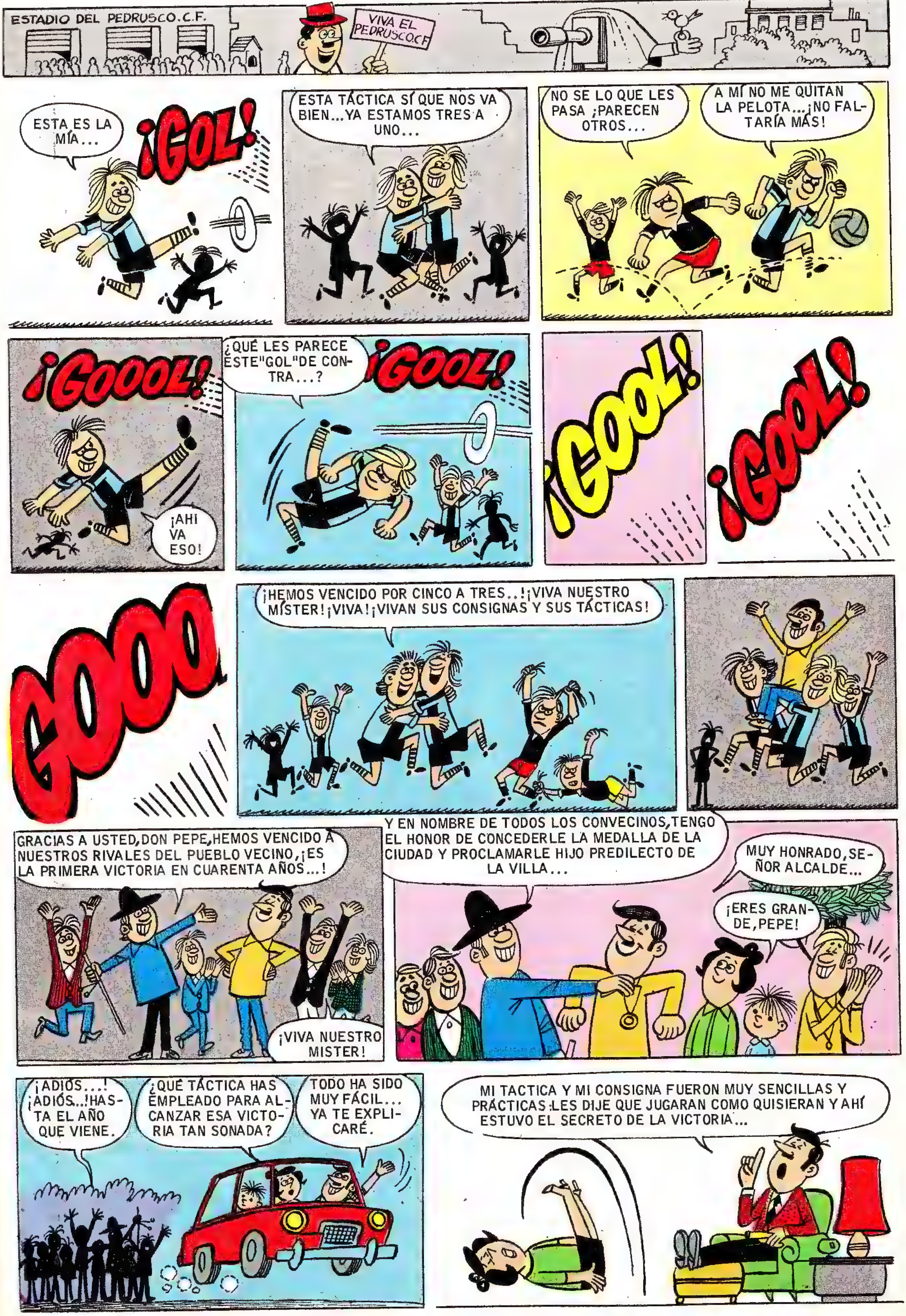

ESTADIO DEL PEDRUSCO.C.F.
VIVA EL PEDRUSCO.C.F.
ESTA ES LA MÍA...
¡GOL!
ESTA TÁCTICA SÍ QUE NOS VA BIEN...YA ESTAMOS TRES A UNO...
NO SE LO QUE LES PASA ¡PARECEN OTROS...
A MÍ NO ME QUITAN LA PELOTA...¡NO FALTARÍA MÁS!
¡GOOOL!
¡AHI VA ESO!
¿QUÉ LES PARECE ESTE "GOL" DE CONTRA...?
¡GOOL!
¡GOOL!
¡GOOL!
GOOO
¡HEMOS VENCIDO POR CINCO A TRES..!¡VIVA NUESTRO MÍSTER!¡VIVA!¡VIVAN SUS CONSIGNAS Y SUS TÁCTICAS!
GRACIAS A USTED,DON PEPE,HEMOS VENCIDO A NUESTROS RIVALES DEL PUEBLO VECINO,¡ES LA PRIMERA VICTORIA EN CUARENTA AÑOS...!
¡VIVA NUESTRO MISTER!
Y EN NOMBRE DE TODOS LOS CONVECINOS,TENGO EL HONOR DE CONCEDERLE LA MEDALLA DE LA CIUDAD Y PROCLAMARLE HIJO PREDILECTO DE LA VILLA...
MUY HONRADO,SEÑOR ALCALDE...
¡ERES GRANDE,PEPE!
¡ADIOS....! ¡ADIÓS...!HASTA EL AÑO QUE VIENE.
¿QUÉ TÁCTICA HAS EMPLEADO PARA ALCANZAR ESA VICTORIA TAN SONADA?
TODO HA SIDO MUY FÁCIL... YA TE EXPLICARÉ.
MI TACTICA Y MI CONSIGNA FUERON MUY SENCILLAS Y PRÁCTICAS:LES DIJE QUE JUGARAN COMO QUISIERAN Y AHÍ ESTUVO EL SECRETO DE LA VICTORIA...

Aspirino y Colodión ASEO MUNICIPAL

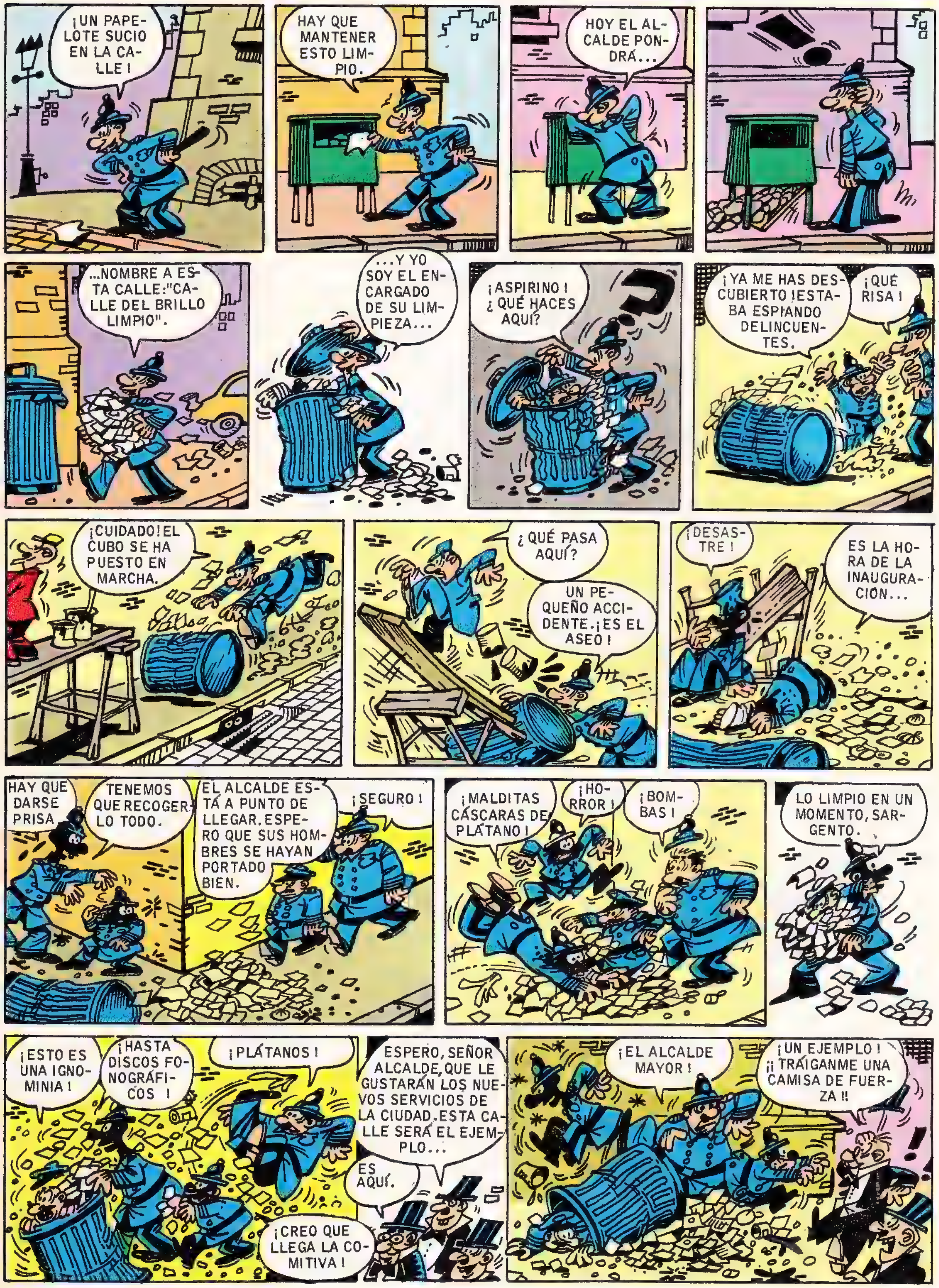

MAGNIFICO REGALO
COLECCIONA LAS CUATRO DIVERTIDAS MAQUETAS DE
EL ROCAMUNDO DE LOS PICAPIEDRA
QUE APARECERAN EN LA REVISTA "COPITO"
1.-EL TRONCOMOVIL DE PEDRO.
2.-LA CASA DE VILMA.
3.-EL TRONCOMOVIL DE PABLO.
4.-LA CASA DE BETTY.
¡TODOS A JUGAR CON LOS PICAPIEDRA DURANTE EL MES DE OCTUBRE!
JOKER PUBLICIDAD Y PROMOCIONES, S. A.

AMENAZA EN LA MONTAÑA
Una aventura de JOHN HAZARD
GROSSBERG TENÍA FAMA DE SER UNA DE LAS MONTAÑAS MÁS PINTORESCAS Y HERMOSAS DE AUSTRIA, ¡PERO AHORA CORRÍA EL PELIGRO DE CONVERTIRSE EN UN APOCALÍPTICO VOLCÁN!
H. BUSCAGLIA 72
LOS MOTORES GEMELOS DEL VIEJO "DAKOTA" TOSÍAN, ASMÁTICOS, SORBIENDO ANSIOSAMENTE EL COMBUSTIBLE. JOHN HAZARD, EN EL ASIENTO DEL COPILOTO, OBSERVABA LOS INDICADORES DE VUELO.
¡ESTAMOS LISTOS, JOE! ¡NO VAMOS A CONSEGUIRLO!
JOE WILLIAMS BUSCABA DESESPERADAMENTE UNA FRANJA DE TIERRA LIBRE DE OBSTÁCULOS. EN AQUELLAS REGIONES DEL CANADÁ, ÉSTAS ERAN MUY ESCASAS.
LO SIENTO, JOHN; SI NO HUBIERA SIDO POR ESTE MALDITO VIENTO DE PROA, LO HABRÍAMOS CONSEGUIDO... AHORA, BUENO, NO SÉ...
EL VETERANO "DAKOTA" ESTABA PERDIENDO ALTURA RÁPIDAMENTE.
OLVÍDALO. TENÍAMOS QUE INTENTARLO Y NO HA SIDO CULPA TUYA. DÉJAME PILOTAR, JOE. CREO VER UN CLARO EN DONDE TAL VEZ PUEDA...
DE ACUERDO. TU VISTA ES MEJOR QUE LA MÍA.
LA EMPRESA DE JOE WILLIAMS SOBREVIVÍA ACEPTANDO DESCABELLADOS ENCARGOS, COMO LLEVAR SUMINISTROS A ZONAS MINERAS AISLADAS, EN EL LÍMITE DE SU RADIO DE VUELO.
¡ES TODO TUYO, HIJO! ¡QUE HAYA SUERTE!
NO ERA LA PRIMERA VEZ QUE HAZARD TENÍA QUE ATERRIZAR EN CUALQUIER PARTE. LE HABÍA OCURRIDO CON EL PROTOTIPO DEL "DELTA 10". EN UNO DE SUS VUELOS DE PRUEBA... Y HABÍA SIDO EL ÚNICO EN SALIR VIVO DEL APARATO, PERO LE COSTÓ SU REPUTACIÓN. "ERROR DEL PILOTO", HABÍAN DICHO...
LAS RUEDAS TOCARON, REBOTARON SOBRE LA ONDULADA SUPERFICIE Y VOLVIERON A MORDER EL SUELO. HAZARD LUCHABA DESESPERADAMENTE PARA DOMINAR LA DIRECCIÓN.
¡AGUANTA, JOE!
DESCUIDA...
EL TERRENO ERA DEMASIADO DESIGUAL. SE SALIERON DEL CLARO Y PERDIERON UN ALA. AL CAPOTAR, HAZARD FUE PROYECTADO HACIA DELANTE Y...
¡UF!

JOE WILLIAMS PODÍA HABER PERDIDO SU JUVENTUD, PERO AÚN LE QUEDABAN ENERGÍAS... Y VALOR.
¡LO HEMOS CONSEGUIDO! ¡Y ESTAMOS ENTEROS!
ESTABAN MAGULLADOS, PERO ILESOS. EL APARATO YA NO TENÍA ARREGLO.
AHÍ VIENEN A POR LOS SUMINISTROS. DEBEN HABERNOS VISTO BAJAR.
UNA SEMANA DESPUÉS, EN LA BASE DE LA COMPAÑÍA EN NORTH BAY, OTTAWA, JOHN HAZARD SE ENCONTRABA CON OTRO PROBLEMA: LEE GRASS, EL CANADIENSE, OTRO DE LOS PILOTOS DE WILLIAMS.
¿QUÉ ES LO QUE HE OÍDO ACERCA DE QUE LE HAN ASCENDIDO A PILOTO JEFE, HAZARD? ¡ANTES TENDRÁ QUE PASAR SOBRE MI CADÁVER! ¡CONOZCO SU ASQUEROSO PASADO!
HAZARD NO HABÍA PEDIDO AQUEL ASCENSO, Y LA ACTITUD DE GRASS LE HIZO POLVO EL DÍA.
¿QUÉ MOSCA LE HA PICADO ESTA VEZ? ¡SIEMPRE ESTÁ QUEJÁNDOSE POR UNA COSA U OTRA!
YA NO ES PILOTO JEFE, PERO YO NO TENGO LA CULPA DE ELLO.
JOE WILLIAMS TAMBIÉN TENÍA PROBLEMAS, Y SU PACIENCIA ESTABA EMPEZANDO A AGOTARSE.
¿NO SABE LLAMAR A LA PUERTA, LEE? ¿QUÉ PASA AHORA? ¡ESTOY OCUPADO!
¡SÓLO QUIERO SABER POR QUÉ HA NOMBRADO PILOTO JEFE A...
...ESE RECIÉN LLEGADO DE HAZARD!
¡PORQUE SE LO HA GANADO, POR ESO! ¡MI NÚMERO UNO DEBE VOLAR NO IMPORTA EN QUÉ Y NO IMPORTA A DÓNDE, COMO HA HECHO HAZARD CONMIGO EN EL ENVÍO DE LA MINA, CUANDO USTED SE ARRUGÓ!
TENÍA RAZÓN, ¿NO? ¡LE DIJE QUE ESA VIEJA LATA...
...NO IBA A CUBRIR LA DISTANCIA...!
¡...ESA VIEJA LATA NO IBA A CUBRIR LA DISTANCIA!
¡VAYA! ¡ALGUIEN SE HA DEJADO CONECTADOS LOS ALTAVOCES!
HAZARD CAMINABA HACIA EL EDIFICIO DE LA ADMINISTRACIÓN CUANDO LAS AMARGAS PALABRAS SE DIFUNDIERON POR TODA LA BASE.
¡...Y HAZARD LA ESTRELLÓ! ¡ESO LO SABE HACER MUY BIEN! ¿NO SABE QUE FUE ÉL QUIEN SE CARGÓ EL NUEVO "DELTA DIEZ"? ¡PUES EL TRIBUNAL SÍ QUE LO SUPO...!
¡ME TIENE HARTO, LEE! ¡CONOZCO LOS ANTECEDENTES DE HAZARD TAN BIEN COMO LOS DE USTED! ¿QUIERE QUE SE LOS RECUERDE?
NORTH BAY AIR-FREIGHT COY. INC.
PROP. J. WILLIAMS
PERDONA QUE ME ENTROMETA, JOE, PERO TE HAS DEJADO LOS ALTAVOCES FUNCIONANDO Y AHÍ FUERA ESTÁ ESCUCHANDO TODO EL MUNDO.
¡NO ME DIGAS!
DÉJELO. YA SABEN TODOS QUE HA NOMBRADO PILOTO JEFE A UN PROSCRITO. ¿A QUIÉN LE IMPORTA YA?

¡A MÍ ME IMPORTA! SI YO CULPARA A UN HOMBRE DE UNA SOLA FALTA, USTED YA NO ESTARÍA AQUÍ. HAZARD SE QUEDA, Y COMO NÚMERO UNO. ¿DE ACUERDO?
¡LO SERÁ PARA USTEDES! ¡YO RENUNCIO DESDE AHORA! ¡ME LARGARÉ CUANDO ME PAGUE!
¡NO LE DEJES MARCHAR, JOE...! ¡ES UN BUEN PILOTO Y HA ESTADO CONTIGO MUCHO TIEMPO.
DÉJALO, HICE LO QUE PUDE POR EL CHICO, PERO ÉL NO TIENE QUE DECIRME CÓMO DEBO MANEJAR MI EQUIPO...
NO SABÍA QUE CONOCÍAS EL ASUNTO DEL "DELTA 10", JOE. ¿SIRVE DE ALGO QUE TE DIGA QUE NO FUE CULPA MÍA?
NO TE PREOCUPES, MUCHACHO. TÚ PROCURA PILOTAR BIEN MIS CACHARROS.
LEE ES UN BUEN PILOTO PERO SIEMPRE COGE LAS COSAS POR DONDE MÁS PINCHAN. LE CONVENDRÁ PROBAR SUERTE EN OTRO SITIO. LO SIENTO POR ÉL PERO, SI QUIERE MARCHARSE, ES MEJOR DEJARLE. TAL VEZ NO LE CONVENÍA ESTO, DE TODOS MODOS.
TE ESTOY DOBLEMENTE AGRADECIDO, JOE. ME HAS DADO TRABAJO A PESAR DEL SAMBENITO QUE ME HAN COLGADO Y, ADEMÁS, SALVASTE MI VIDA CUANDO CAPOTAMOS.
¡BAH, OLVÍDALO! AHORA, VETE; TENGO COSAS QUE HACER.
LEE GRASS NO QUEDÓ MUCHO TIEMPO SIN TRABAJO. TRES DÍAS DESPUÉS FUE CITADO POR TELÉFONO EN UN CÉNTRICO BAR.
¿EL SEÑOR GRASS? ¿LEE GRASS?
ÉSE SOY YO, SEÑOR. ¿QUÉ DESEA? ¿TIENE ALGO PARA MÍ...?
AQUEL DÍA, WILLIAMS TAMBIÉN TENÍA NOTICIAS ALENTADORAS.
¡MIRA, JOHN! ¡NADA MENOS QUE UN CONTRATO CON EL GOBIERNO!
¡VAMOS A TRANSPORTAR MEDICINAS DE MONTREAL A LONDRES! ¡SE ACABARON LOS NÚMEROS ROJOS EN NUESTRAS CUENTAS!
TENGO AMIGOS EN ESTE NEGOCIO Y ME ALQUILARÁN UN AUTÉNTICO "LOCKHEED STARLIFTER". PERO, ¿POR QUÉ A MÍ? ¡HAY MANADAS DE COMPAÑÍAS MÁS IMPORTANTES AL ACECHO DE ESTOS CONTRATOS!
TAL VEZ SEPAN QUE TÚ SIEMPRE ENTREGAS LA MERCANCÍA, JOE.
DOS DÍAS DESPUÉS, EL GRAN "STARLIFTER" LLEGÓ. COMO JOE HABÍA DICHO, TENÍA AMIGOS EN EL NEGOCIO.
¡DEVUÉLVELO ENTERO, ES TODO LO QUE QUIERE EL JEFE! ¡ADEMÁS DEL ALQUILER, NATURALMENTE...!
CLARO. TENDRÁ EL DINERO EN CUANTO YO COBRE. DALE LAS GRACIAS A HANK.

A LA MAÑANA SIGUIENTE ESTABAN HACIENDO LAS COMPROBACIONES FINALES CUANDO LLEGÓ UN VISITANTE.
¡LEE! ¿QUÉ HACE USTED AQUÍ?
ARRASTRARME, JEFE. PEDIRLE TRABAJO COMO SEGUNDO PILOTO. USTED SIEMPRE HA JUGADO LIMPIO CONMIGO Y HE RECAPACITADO. NO PODÍA IRME ASÍ...
SÉ QUE PUEDE DARNOS DISGUSTOS, PERO NECESITAMOS OTRO HOMBRE EN EL AVIÓN. TÚ SERÁS EL PILOTO, JOHNNY; LEE, EL COPILOTO; YO IRÉ DE NAVEGANTE Y BILL STEED, DE MECÁNICO.
TÚ DECIDES, JOE.
VOLARON EN EL "STARLIFTER" HASTA MONTREAL, DONDE TENÍAN QUE EMBARCAR LOS MEDICAMENTOS.
OYE, JOHN. ME SULFURÉ CUANDO VI QUE ME PASABAS DELANTE, PERO AHORA SIENTO HABERLO HECHO. ¿SIN RENCORES?
POR MI PARTE, NINGUNO. JOE TE NECESITA. ESTE VIAJE SERÁ MUY PESADO PARA ÉL.
LA TRAVESÍA DEL ATLÁNTICO HABÍA COMENZADO. EL GRAN "LOCKHEED" DEVORABA LAS MILLAS, VOLANDO A SU VELOCIDAD MÁXIMA DE CRUCERO DE 1055 KM/HORA.
¡PUNTO EN RUTA, MUCHACHOS! ¡ESTO VA A SER COSER Y CANTAR!
BILL STEED, EL MECÁNICO, TERMINÓ DE REVISAR EL CARGAMENTO. SE ENCAMINABA YA A PROA, CUANDO...
¡EN MARCHA! ¡TENEMOS EL TIEMPO JUSTO!
¡ESTO ES UN ATRACO! ¡NO QUIERO TRUCOS; LIMÍTENSE A SEGUIR MIS INSTRUCCIONES!
¡SALTEADORES!
JUGÁNDOSE EL TODO POR EL TODO, JOE WILLIAMS INTENTÓ RADIAR UNA LLAMADA DE SOCORRO, PERO...
¡AY!
¡SUCIO PUERCO! ¡TE VOY A...!

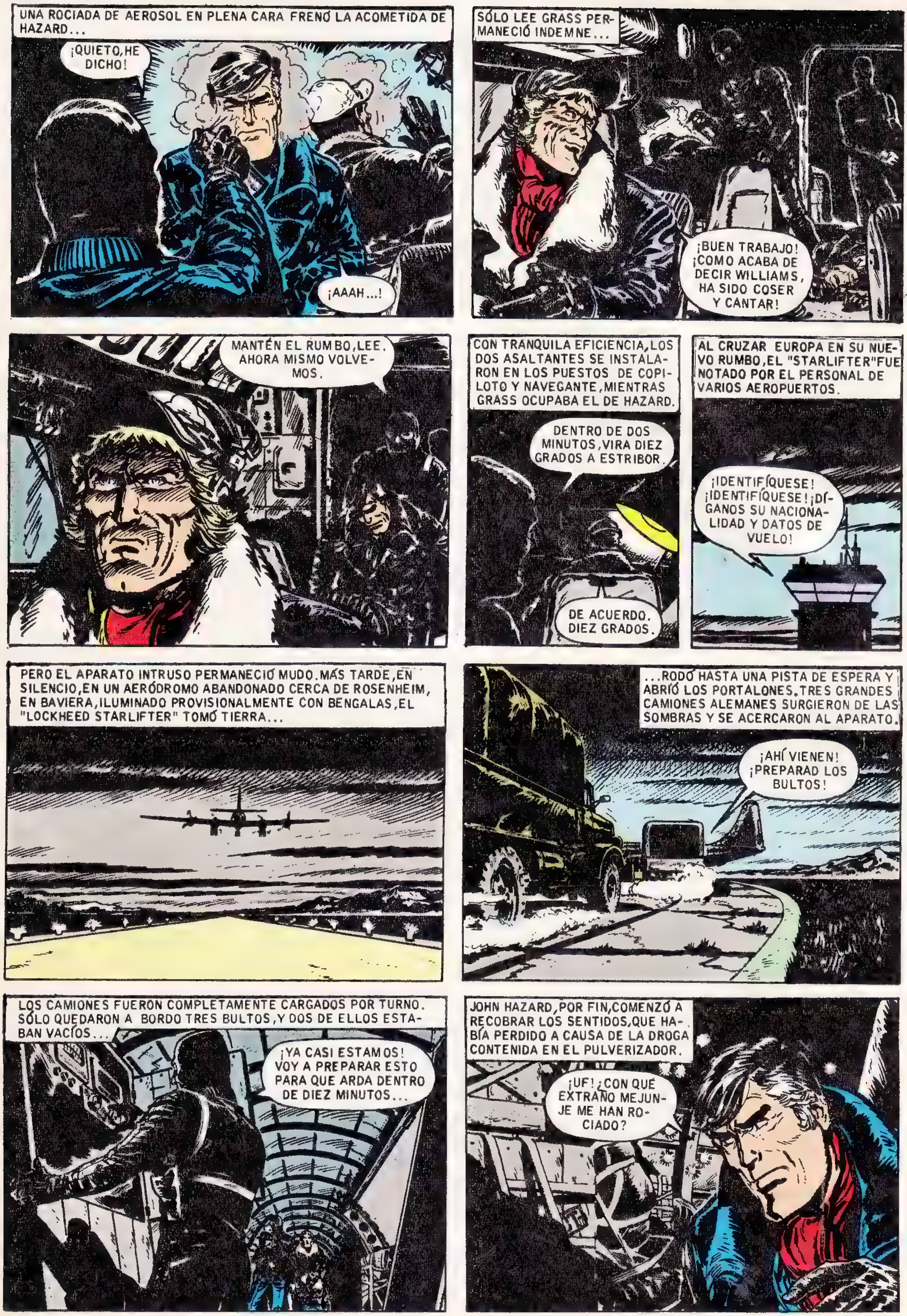
UNA ROCIADA DE AEROSOL EN PLENA CARA FRENÓ LA ACOMETIDA DE HAZARD...
¡QUIETO, HE DICHO!
¡AAAH...!
SÓLO LEE GRASS PERMANECIÓ INDEMNE...
¡BUEN TRABAJO! ¡COMO ACABA DE DECIR WILLIAMS, HA SIDO COSER Y CANTAR!
MANTÉN EL RUMBO, LEE. AHORA MISMO VOLVEMOS.
CON TRANQUILA EFICIENCIA, LOS DOS ASALTANTES SE INSTALARON EN LOS PUESTOS DE COPILOTO Y NAVEGANTE, MIENTRAS GRASS OCUPABA EL DE HAZARD.
DENTRO DE DOS MINUTOS, VIRA DIEZ GRADOS A ESTRIBOR.
DE ACUERDO. DIEZ GRADOS.
AL CRUZAR EUROPA EN SU NUEVO RUMBO, EL "STARLIFTER" FUE NOTADO POR EL PERSONAL DE VARIOS AEROPUERTOS.
¡IDENTIFÍQUESE! ¡IDENTIFÍQUESE! ¡DÍGANOS SU NACIONALIDAD Y DATOS DE VUELO!
PERO EL APARATO INTRUSO PERMANECIÓ MUDO. MÁS TARDE, EN SILENCIO, EN UN AERÓDROMO ABANDONADO CERCA DE ROSENHEIM, EN BAVIERA, ILUMINADO PROVISIONALMENTE CON BENGALAS, EL "LOCKHEED STARLIFTER" TOMÓ TIERRA...
...RODÓ HASTA UNA PISTA DE ESPERA Y ABRIÓ LOS PORTALONES. TRES GRANDES CAMIONES ALEMANES SURGIERON DE LAS SOMBRAS Y SE ACERCARON AL APARATO.
¡AHÍ VIENEN! ¡PREPARAD LOS BULTOS!
LOS CAMIONES FUERON COMPLETAMENTE CARGADOS POR TURNO. SÓLO QUEDARON A BORDO TRES BULTOS, Y DOS DE ELLOS ESTABAN VACÍOS...
¡YA CASI ESTAMOS! VOY A PREPARAR ESTO PARA QUE ARDA DENTRO DE DIEZ MINUTOS...
JOHN HAZARD, POR FIN, COMENZÓ A RECOBRAR LOS SENTIDOS, QUE HABÍA PERDIDO A CAUSA DE LA DROGA CONTENIDA EN EL PULVERIZADOR.
¡UF! ¿CON QUÉ EXTRAÑO MEJUNJE ME HAN ROCIADO?

SE ASOMÓ AL PORTALÓN Y RESPIRÓ EL FRESCO AIRE NOCTURNO.
ASÍ ESTÁ MEJOR. JOE Y BILL ESTÁN AQUÍ DETRÁS, PERO ¿QUÉ LE HA OCURRIDO A GRASS?
EN AQUEL INSTANTE, UNO DE LOS BULTOS QUE HABÍAN QUEDADO EN EL FUSELAJE, ESTALLÓ SILENCIOSAMENTE, PERO CON ENERGÍA, VOMITANDO UN LÍQUIDO INFLAMABLE.
¡JOE! ¡BILL!
ARRASTRÁNDOLES ENTRE LAS LLAMAS, JOHN HAZARD SACÓ A SUS INCONSCIENTES COMPAÑEROS DEL AVIÓN EN LLAMAS...
¡TENGO QUE SACARLOS DE AQUÍ...! ¡Y PRONTO!
...APAGÓ A MANOTAZOS LAS LLAMAS DE SUS ROPAS Y, AL LÍMITE DE SUS FUERZAS, SIGUIÓ ARRASTRÁNDOLES LEJOS DE AQUEL ININFIERNO.
¡AAAH...!
CUANDO, YA AGOTADO, CAÍA AL SUELO, LOS DEPÓSITOS DE COMBUSTIBLE ESTALLARON.
EL AVION ARDÍA AÚN FURIOSAMENTE CUANDO DOS COCHES DE LA POLICÍA LLEGARON AL LUGAR. LOS UNIFORMES Y LAS PRIMERAS PALABRAS DE LOS AGENTES LE HICIERON SABER QUE ESTABAN EN ALEMANIA.
UN AVIÓN CANADIENSE, "ACH SO?" Y USTED ERA EL PILOTO, ¿NO?
SÍ, PERO ESTO ES LARGO DE CONTAR Y ESTOS HOMBRES NECESITAN URGENTEMENTE CUIDADOS MÉDICOS.
UNA AMBULANCIA SE LLEVÓ A JOE Y BILL, PERO HAZARD TUVO QUE SUFRIR UN INTERROGATORIO EN ROSENHEIM.
"JA!" SÉ QUE ESTÁ CANSADO, PERO TENEMOS QUE CONOCER TODOS LOS HECHOS, LOS PEQUEÑOS DETALLES...
YA SE LO HE DICHO TODO. LOS ASALTANTES HABRÁN NECESITADO AYUDA PARA DESCARGAR LOS BULTOS. ¿POR QUÉ NO SE PREOCUPAN DE CAPTURARLES?
POR FIN LE PERMITIERON DORMIR EN UNA CELDA. CUANDO LA LUZ DEL DÍA LE DESPERTÓ, VIO UN ROSTRO FAMILIAR MIRÁNDOLE: FROST, DEL "DEPARTAMENTO Q".
SÍ, ES JOHN HAZARD, "HERR INSPEKTOR". RESPONDO POR ÉL.
¡FROST! ¿QUÉ DIABLOS...?

HE VENIDO TAN PRONTO COMO HE PODIDO, HAZARD. NO ESTÁBAMOS SEGUROS DE DÓNDE IBA A ATERRIZAR.
¿NO ESTABAN SEGUROS? ¿CÓMO ES QUE EL "DEPARTAMENTO Q" HA METIDO SUS SUCIOS DEDOS EN ESTE TURBIO ASUNTO?
TENÍAMOS QUE TRANSPORTAR POR AVIÓN UN CARGAMENTO DE "S-153", UN NUEVO EXPLOSIVO DE ALTÍSIMA POTENCIA, PARA PROBARLO EN EUROPA. SUPUSIMOS QUE A ALGUIEN LE TENTARÍA EL ROBARLO Y, EN CONSECUENCIA, PLANEAMOS OTRO EMBARQUE COMO SEÑUELO Y LE DIMOS LA DEBIDA PUBLICIDAD.
¡ASÍ QUE ENGATUSARON A JOE WILLIAMS CON EL CONTRATO, PORQUE...!
SÍ, ESO ES. PORQUE USTED TRABAJABA PARA ÉL. SI ALGUIEN INTENTABA ALGO, USTED SERÍA QUIEN SE LAS TENDRÍA CON ELLOS, COMO, EN EFECTO, ASÍ HA SIDO...
LO QUE NO ESPERÁBAMOS ES QUE FUERAN TAN RUDOS. NATURALMENTE, LES HEMOS DETENIDO. TODA LA POLICÍA ESTABA SOBRE AVISO Y NO HAN PODIDO LLEGAR MÁS QUE HASTA SALZBURGO. A PROPÓSITO, SU AMIGO LEE GRASS ESTÁ CON ELLOS. DE SU PARTE, QUIERO DECIR...
YO VOY ALLÍ AHORA. ASÍ TENGO ALGO QUE HACER HASTA QUE ME CONFIRMEN QUE EL TRANSPORTE AUTÉNTICO HA ATERRIZADO SIN NOVEDAD. VENGA CONMIGO E IDENTIFICARÁ A LOS BANDIDOS.
¡USTED INTENTE IMPEDÍRMELO Y VERÁ!
CUANDO LLEGARON A SALZBURGO, LOS CAMIONES ESTABAN ESTACIONADOS EN EL RECINTO DEL CUARTEL CENTRAL DE LA POLICÍA.
SÍ, ESTOS ERAN LOS BULTOS QUE TRANSPORTÁBAMOS. ¿QUÉ HAY DE LOS HOMBRES?
CADA COSA A SU TIEMPO, HAZARD.
AL LLEGAR A LAS OFICINAS, UNA LLAMADA URGENTE DESDE LONDRES ESPERABA A FROST.
¿CÓMO...? ¿QUE USTEDES...? ¡DIOS MÍO! ¿NO SABEN CUÁNDO...? BUENO, NO SE PREOCUPEN, CREO QUE LO TENEMOS AQUÍ.
PARECE SER QUE HUBO UNA CONFUSIÓN EN MONTREAL. EL CARGAMENTO AUTÉNTICO ERA EL QUE FUE EMBARCADO EN SU AVIÓN, HAZARD.
¡QUE EL "DEPARTAMENTO" Q" ME MANDE SUS EXCUSAS POR ESCRITO Y LAS PONDRÉ EN UN MARCO! VAMOS A VER A ESOS TIPOS.
¿RECONOCE A ALGUNO DE ESTOS HOMBRES, "HERR" HAZARD?
NO. LLEVABAN ANTIFACES. PERO, ¿DÓNDE ESTÁ GRASS?

LEE GRASS ESTABA EN LA CELDA DE AL LADO.
¿POR ESO VOLVISTE PIDIENDO TRABAJO, RATA?
¡NATURALMENTE! ¡NO CREERÁS QUE YO IBA A ARRASTRARME ANTE ESE VIEJO SI NO FUERA POR MUCHO DINERO...!
Y POR ESO DEJASTE QUE NOS ASÁRAMOS, ¿VERDAD?
NO ERA ASUNTO MÍO, PERO NADIE VOLVERÁ A LLAMARME GALLINA, ¡SEGURO!
"BITTE, BITTE!" ¡TRANQUILOS!
¡MIENTRAS TANTO, JOE Y BILL ESTÁN EN EL HOSPITAL! ¡ESTÁS PODRIDO DE PIES A CABEZA, GRASS!
PERO, EN LA PUERTA DEL CUARTEL DE LA POLICÍA, TAMPOCO ESTABAN TRANQUILOS.
¡AAAH...!
DE DOS CAMIONES ACORAZADOS SALTARON HOMBRES CON ATUENDOS YA CONOCIDOS, QUE ACTUARON RÁPIDAMENTE.
¡AAAH...!
¡DÉME LAS LLAVES DE LAS CELDAS Y LLÉVENOS A ELLAS...! "SCHNELL!" "SCHNELL!"
"HIMMEL! WAS IST DAS?"
¡SON COMPINCHES DE GRASS Y DE LOS OTROS! ¿DÓNDE ESTÁ LA OTRA SALIDA?
HAZARD SABÍA QUE HACÍA FALTA ALGO MÁS QUE UNA COMPAÑÍA DE HOMBRES ARMADOS PARA DETENER UNA INCURSIÓN TAN BIEN ORGANIZADA.
¡NO INTENTE NADA CON ESO! ¡ELLOS TIENEN PISTOLAS AMETRALLADORAS! ¡HAGA SONAR LA ALARMA!

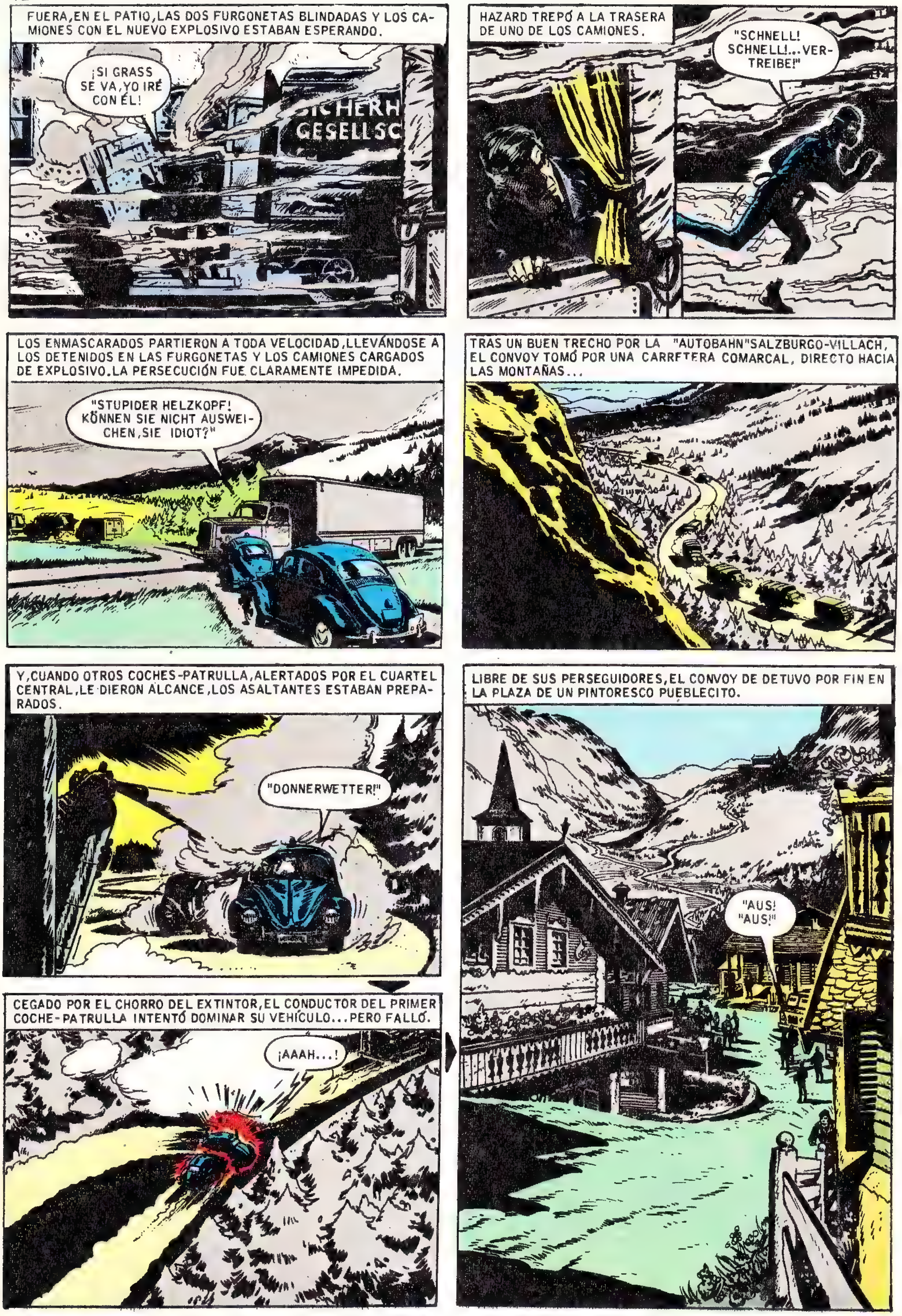
FUERA, EN EL PATIO, LAS DOS FURGONETAS BLINDADAS Y LOS CAMIONES CON EL NUEVO EXPLOSIVO ESTABAN ESPERANDO.
¡SI GRASS SE VA, YO IRÉ CON ÉL!
SICHERH GESELLSC
HAZARD TREPÓ A LA TRASERA DE UNO DE LOS CAMIONES.
"SCHNELL! SCHNELL!... VERTREIBE!"
LOS ENMASCARADOS PARTIERON A TODA VELOCIDAD, LLEVÁNDOSE A LOS DETENIDOS EN LAS FURGONETAS Y LOS CAMIONES CARGADOS DE EXPLOSIVO. LA PERSECUCIÓN FUE CLARAMENTE IMPEDIDA.
"STUPIDER HELZKOPF! KÖNNEN SIE NICHT AUSWEICHEN, SIE IDIOT?"
TRAS UN BUEN TRECHO POR LA "AUTOBAHN" SALZBURGO-VILLACH, EL CONVOY TOMÓ POR UNA CARRETERA COMARCAL, DIRECTO HACIA LAS MONTAÑAS...
Y, CUANDO OTROS COCHES-PATRULLA, ALERTADOS POR EL CUARTEL CENTRAL, LE DIERON ALCANCE, LOS ASALTANTES ESTABAN PREPARADOS.
"DONNERWETTER!"
CEGADO POR EL CHORRO DEL EXTINTOR, EL CONDUCTOR DEL PRIMER COCHE-PATRULLA INTENTÓ DOMINAR SU VEHÍCULO... PERO FALLÓ.
¡AAAH...!
LIBRE DE SUS PERSEGUIDORES, EL CONVOY DE DETUVO POR FIN EN LA PLAZA DE UN PINTORESCO PUEBLECITO.
"AUS! "AUS!"

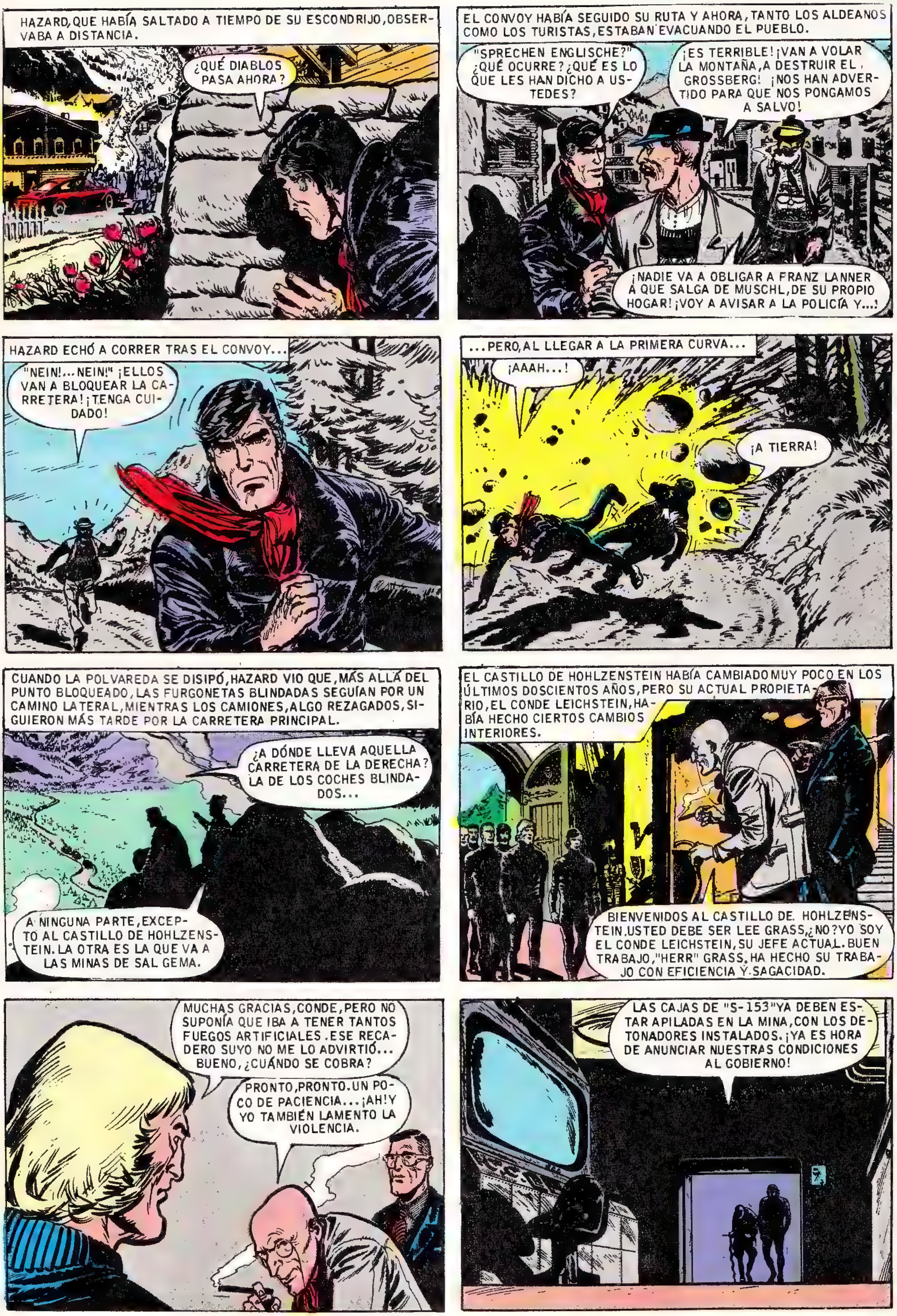
HAZARD,QUE HABÍA SALTADO A TIEMPO DE SU ESCONDRIJO,OBSERVABA A DISTANCIA.
¿QUÉ DIABLOS PASA AHORA?
EL CONVOY HABÍA SEGUIDO SU RUTA Y AHORA, TANTO LOS ALDEANOS COMO LOS TURISTAS,ESTABAN EVACUANDO EL PUEBLO.
"SPRECHEN ENGLISCHE?" ¿QUÉ OCURRE?¿QUÉ ES LO QUE LES HAN DICHO A USTEDES?
¡ES TERRIBLE! ¡VAN A VOLAR LA MONTAÑA,A DESTRUIR EL GROSSBERG! ¡NOS HAN ADVERTIDO PARA QUE NOS PONGAMOS A SALVO!
¡NADIE VA A OBLIGAR A FRANZ LANNER A QUE SALGA DE MUSCHL,DE SU PROPIO HOGAR! ¡VOY A AVISAR A LA POLICÍA Y...!
HAZARD ECHÓ A CORRER TRAS EL CONVOY...
"NEIN!... NEIN!" ¡ELLOS VAN A BLOQUEAR LA CARRETERA! ¡TENGA CUIDADO!
...PERO,AL LLEGAR A LA PRIMERA CURVA...
¡AAAH...!
¡A TIERRA!
CUANDO LA POLVAREDA SE DISIPÓ,HAZARD VIO QUE,MÁS ALLÁ DEL PUNTO BLOQUEADO,LAS FURGONETAS BLINDADAS SEGUÍAN POR UN CAMINO LATERAL,MIENTRAS LOS CAMIONES,ALGO REZAGADOS,SIGUIERON MÁS TARDE POR LA CARRETERA PRINCIPAL.
¿A DÓNDE LLEVA AQUELLA CARRETERA DE LA DERECHA? LA DE LOS COCHES BLINDADOS...
A NINGUNA PARTE,EXCEPTO AL CASTILLO DE HOHLZENSTEIN. LA OTRA ES LA QUE VA A LAS MINAS DE SAL GEMA.
EL CASTILLO DE HOHLZENSTEIN HABÍA CAMBIADO MUY POCO EN LOS ÚLTIMOS DOSCIENTOS AÑOS,PERO SU ACTUAL PROPIETARIO,EL CONDE LEICHSTEIN,HABÍA HECHO CIERTOS CAMBIOS INTERIORES.
BIENVENIDOS AL CASTILLO DE HOHLZENSTEIN.USTED DEBE SER LEE GRASS,¿NO?YO SOY EL CONDE LEICHSTEIN,SU JEFE ACTUAL. BUEN TRABAJO,"HERR" GRASS, HA HECHO SU TRABAJO CON EFICIENCIA Y SAGACIDAD.
MUCHAS GRACIAS,CONDE,PERO NO SUPONÍA QUE IBA A TENER TANTOS FUEGOS ARTIFICIALES.ESE RECADERO SUYO NO ME LO ADVIRTIÓ... BUENO, ¿CUÁNDO SE COBRA?
PRONTO,PRONTO.UN POCO DE PACIENCIA...¡AH!Y YO TAMBIÉN LAMENTO LA VIOLENCIA.
LAS CAJAS DE "S-153"YA DEBEN ESTAR APILADAS EN LA MINA,CON LOS DETONADORES INSTALADOS. ¡YA ES HORA DE ANUNCIAR NUESTRAS CONDICIONES AL GOBIERNO!

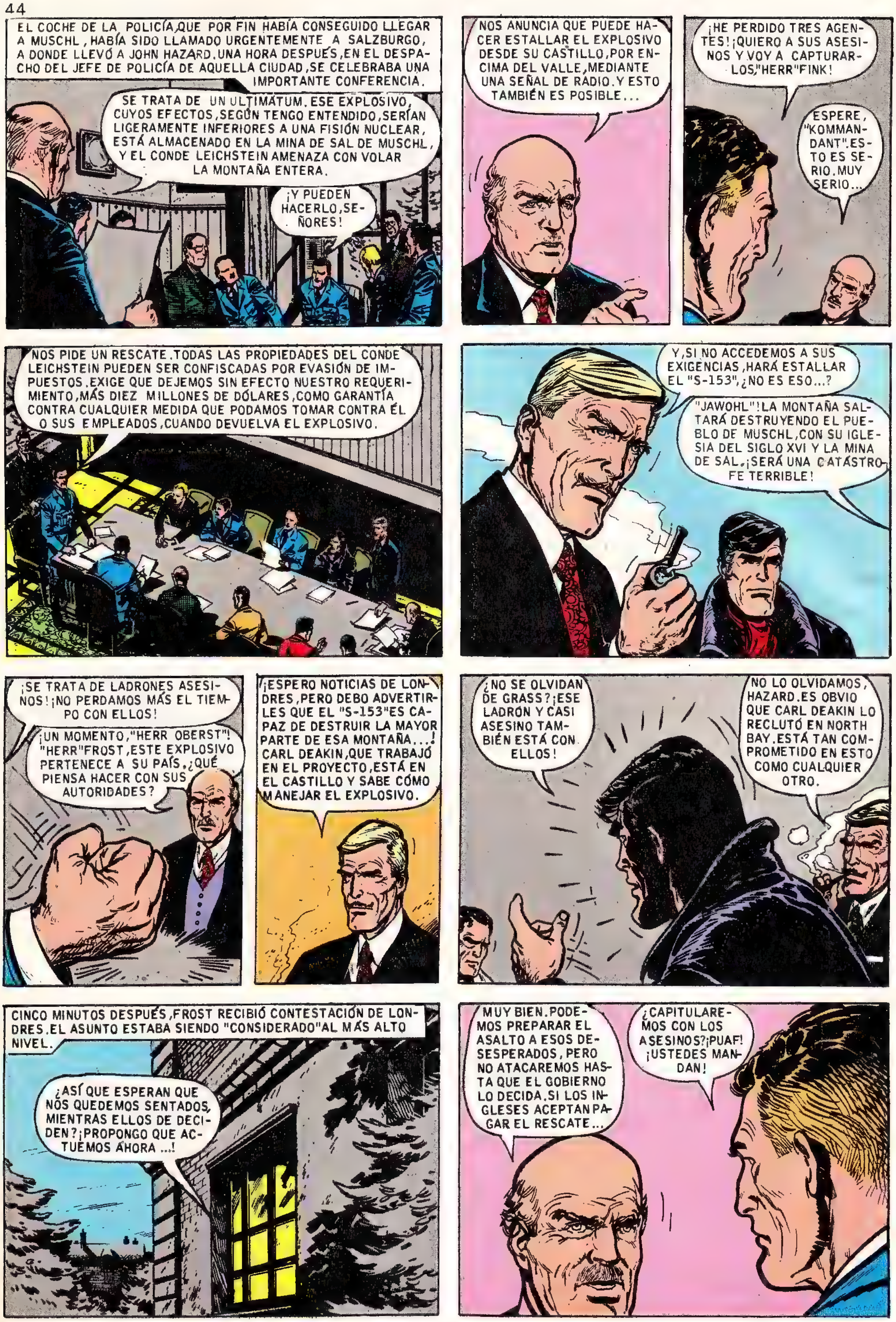
EL COCHE DE LA POLICÍA,QUE POR FIN HABÍA CONSEGUIDO LLEGAR A MUSCHL, HABÍA SIDO LLAMADO URGENTEMENTE A SALZBURGO, A DONDE LLEVÓ A JOHN HAZARD. UNA HORA DESPUÉS, EN EL DESPACHO DEL JEFE DE POLICÍA DE AQUELLA CIUDAD, SE CELEBRABA UNA IMPORTANTE CONFERENCIA.
SE TRATA DE UN ULTIMÁTUM. ESE EXPLOSIVO, CUYOS EFECTOS, SEGÚN TENGO ENTENDIDO, SERÍAN LIGERAMENTE INFERIORES A UNA FISIÓN NUCLEAR, ESTÁ ALMACENADO EN LA MINA DE SAL DE MUSCHL, Y EL CONDE LEICHSTEIN AMENAZA CON VOLAR LA MONTAÑA ENTERA.
¡Y PUEDEN HACERLO, SEÑORES!
NOS ANUNCIA QUE PUEDE HACER ESTALLAR EL EXPLOSIVO DESDE SU CASTILLO, POR ENCIMA DEL VALLE, MEDIANTE UNA SEÑAL DE RADIO. Y ESTO TAMBIÉN ES POSIBLE...
¡HE PERDIDO TRES AGENTES! ¡QUIERO A SUS ASESINOS Y VOY A CAPTURARLOS, "HERR" FINK!
ESPERE, "KOMMANDANT". ESTO ES SERIO. MUY SERIO...
NOS PIDE UN RESCATE. TODAS LAS PROPIEDADES DEL CONDE LEICHSTEIN PUEDEN SER CONFISCADAS POR EVASIÓN DE IMPUESTOS. EXIGE QUE DEJEMOS SIN EFECTO NUESTRO REQUERIMIENTO, MÁS DIEZ MILLONES DE DÓLARES, COMO GARANTÍA CONTRA CUALQUIER MEDIDA QUE PODAMOS TOMAR CONTRA ÉL O SUS EMPLEADOS, CUANDO DEVUELVA EL EXPLOSIVO.
Y, SI NO ACCEDEMOS A SUS EXIGENCIAS, HARÁ ESTALLAR EL "S-153", ¿NO ES ESO...?
"JAWOHL"! LA MONTAÑA SALTARÁ DESTRUYENDO EL PUEBLO DE MUSCHL, CON SU IGLESIA DEL SIGLO XVI Y LA MINA DE SAL. ¡SERÁ UNA CATÁSTROFE TERRIBLE!
¡SE TRATA DE LADRONES ASESINOS! ¡NO PERDAMOS MÁS EL TIEMPO CON ELLOS!
¡UN MOMENTO, "HERR OBERST"! "HERR" FROST, ESTE EXPLOSIVO PERTENECE A SU PAÍS. ¿QUÉ PIENSA HACER CON SUS AUTORIDADES?
¡ESPERO NOTICIAS DE LONDRES, PERO DEBO ADVERTIRLES QUE EL "S-153" ES CAPAZ DE DESTRUIR LA MAYOR PARTE DE ESA MONTAÑA...! CARL DEAKIN, QUE TRABAJÓ EN EL PROYECTO, ESTÁ EN EL CASTILLO Y SABE CÓMO MANEJAR EL EXPLOSIVO.
¿NO SE OLVIDAN DE GRASS? ¡ESE LADRÓN Y CASI ASESINO TAMBIÉN ESTÁ CON ELLOS!
NO LO OLVIDAMOS, HAZARD. ES OBVIO QUE CARL DEAKIN LO RECLUTÓ EN NORTH BAY. ESTÁ TAN COMPROMETIDO EN ESTO COMO CUALQUIER OTRO.
CINCO MINUTOS DESPUÉS, FROST RECIBIÓ CONTESTACIÓN DE LONDRES. EL ASUNTO ESTABA SIENDO "CONSIDERADO" AL MÁS ALTO NIVEL.
¿ASÍ QUE ESPERAN QUE NOS QUEDEMOS SENTADOS, MIENTRAS ELLOS DECIDEN? ¡PROPONGO QUE ACTUEMOS AHORA ...!
MUY BIEN. PODEMOS PREPARAR EL ASALTO A ESOS DESESPERADOS, PERO NO ATACAREMOS HASTA QUE EL GOBIERNO LO DECIDA. SI LOS INGLESES ACEPTAN PAGAR EL RESCATE...
¿CAPITULAREMOS CON LOS ASESINOS? ¡PUAF! ¡USTEDES MANDAN!

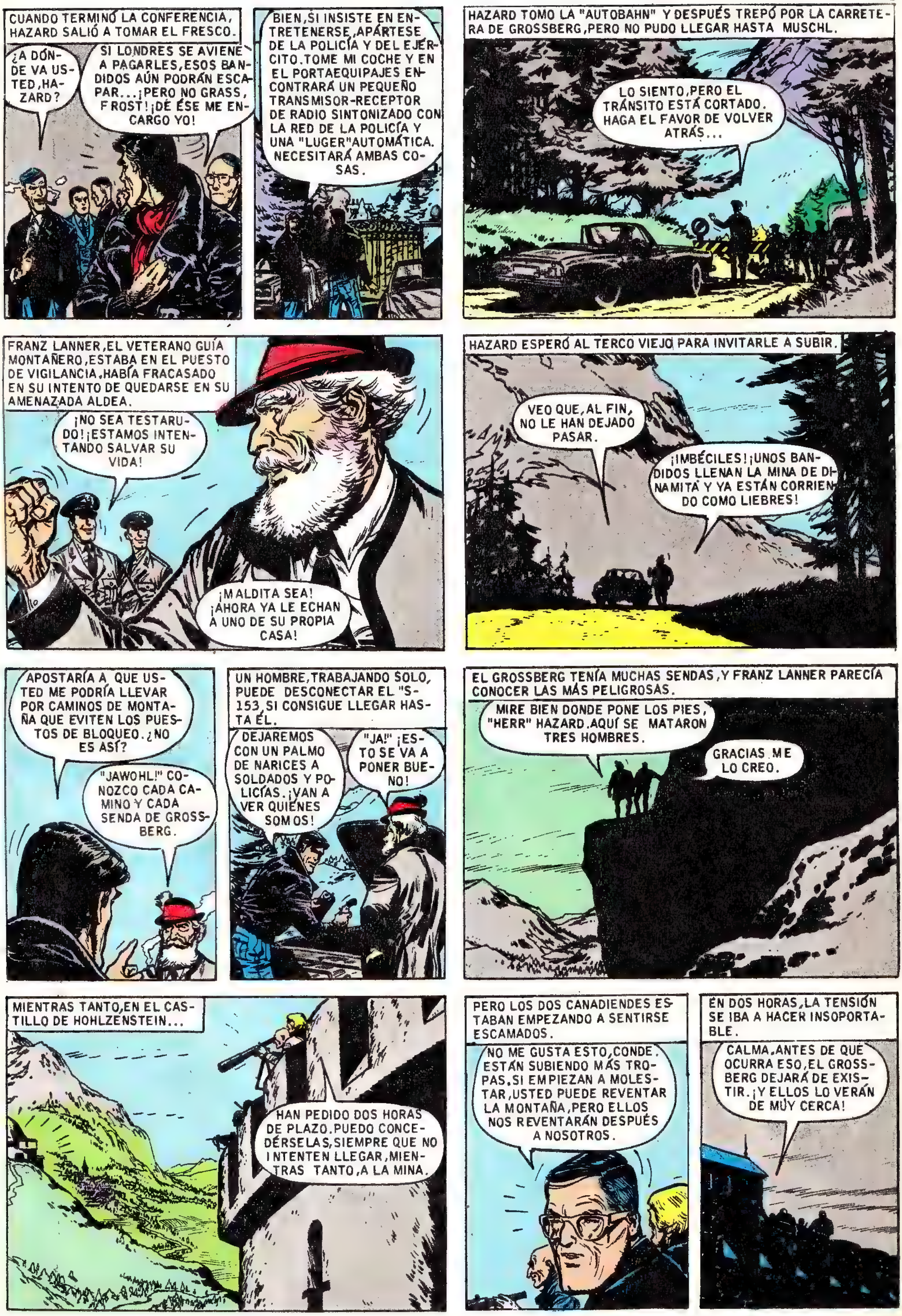
CUANDO TERMINÓ LA CONFERENCIA, HAZARD SALIÓ A TOMAR EL FRESCO.
¿A DÓNDE VA USTED, HAZARD?
SI LONDRES SE AVIENE A PAGARLES, ESOS BANDIDOS AÚN PODRÁN ESCAPAR... ¡PERO NO GRASS, FROST! ¡DE ÉSE ME ENCARGO YO!
BIEN, SI INSISTE EN ENTRETENERSE, APÁRTESE DE LA POLICÍA Y DEL EJÉRCITO. TOME MI COCHE Y EN EL PORTAEQUIPAJES ENCONTRARÁ UN PEQUEÑO TRANSMISOR-RECEPTOR DE RADIO SINTONIZADO CON LA RED DE LA POLICÍA Y UNA "LUGER" AUTOMÁTICA. NECESITARÁ AMBAS COSAS.
HAZARD TOMÓ LA "AUTOBAHN" Y DESPUÉS TREPÓ POR LA CARRETERA DE GROSSBERG, PERO NO PUDO LLEGAR HASTA MUSCHL.
LO SIENTO, PERO EL TRÁNSITO ESTÁ CORTADO. HAGA EL FAVOR DE VOLVER ATRÁS...
FRANZ LANNER, EL VETERANO GUÍA MONTAÑERO, ESTABA EN EL PUESTO DE VIGILANCIA. HABÍA FRACASADO EN SU INTENTO DE QUEDARSE EN SU AMENAZADA ALDEA.
¡NO SEA TESTARUDO! ¡ESTAMOS INTENTANDO SALVAR SU VIDA!
¡MALDITA SEA! ¡AHORA YA LE ECHAN A UNO DE SU PROPIA CASA!
HAZARD ESPERÓ AL TERCO VIEJO PARA INVITARLE A SUBIR.
VEO QUE, AL FIN, NO LE HAN DEJADO PASAR.
¡IMBÉCILES! ¡UNOS BANDIDOS LLENAN LA MINA DE DINAMITA Y YA ESTÁN CORRIENDO COMO LIEBRES!
APOSTARÍA A QUE USTED ME PODRÍA LLEVAR POR CAMINOS DE MONTAÑA QUE EVITEN LOS PUESTOS DE BLOQUEO. ¿NO ES ASÍ?
"JAWOHL!" CONOZCO CADA CAMINO Y CADA SENDA DE GROSSBERG.
UN HOMBRE, TRABAJANDO SOLO, PUEDE DESCONECTAR EL "S-153, SI CONSIGUE LLEGAR HASTA ÉL.
DEJAREMOS CON UN PALMO DE NARICES A SOLDADOS Y POLICÍAS. ¡VAN A VER QUIÉNES SOMOS!
"JA!" ¡ESTO SE VA A PONER BUENO!
EL GROSSBERG TENÍA MUCHAS SENDAS, Y FRANZ LANNER PARECÍA CONOCER LAS MÁS PELIGROSAS.
MIRE BIEN DONDE PONE LOS PIES, "HERR" HAZARD. AQUÍ SE MATARON TRES HOMBRES.
GRACIAS. ME LO CREO.
MIENTRAS TANTO, EN EL CASTILLO DE HOHLZENSTEIN...
HAN PEDIDO DOS HORAS DE PLAZO. PUEDO CONCEDÉRSELAS, SIEMPRE QUE NO INTENTEN LLEGAR, MIENTRAS TANTO, A LA MINA.
PERO LOS DOS CANADIENSES ESTABAN EMPEZANDO A SENTIRSE ESCAMADOS.
NO ME GUSTA ESTO, CONDE. ESTÁN SUBIENDO MÁS TROPAS. SI EMPIEZAN A MOLESTAR, USTED PUEDE REVENTAR LA MONTAÑA, PERO ELLOS NOS REVENTARÁN DESPUÉS A NOSOTROS.
EN DOS HORAS, LA TENSIÓN SE IBA A HACER INSOPORTABLE.
CALMA. ANTES DE QUE OCURRA ESO, EL GROSSBERG DEJARÁ DE EXISTIR. ¡Y ELLOS LO VERÁN DE MUY CERCA!

AHÍ ABAJO SE ESTÁN MOVIENDO. TENDRÍAMOS QUE HABER MINADO LOS ALREDEDORES DEL CASTILLO, O ALGO ASÍ.
¡ESO ES! ¡COLOQUE UNA CAJA DE "S-153" ENTRE ELLOS Y EL CASTILLO, Y ADVIÉRTALES QUE, SI SE ACERCAN DEMASIADO AL CASTILLO, SALTARÁN POR LOS AIRES...!
¡HMMM...! PODRÍA RESULTAR. EL DETONADOR POR RADIO PUEDE HACER TAMBIÉN QUE ESTALLE SÓLO UNA CAJA... ¡PERO TODO EL EXPLOSIVO ESTÁ AHORA EN LA MINA!
¡PUES TRAIGA UNA CAJA DE LA MINA! ¡AÚN TENEMOS TIEMPO!
SERÍA UN VIAJE MUY PELIGROSO CRUZAR EL VALLE. ¿A QUIÉN PODRÍA ENVIAR?
HA SIDO IDEA SUYA, GRASS. PERO USTED NO QUERRÁ IR. CONOZCO SU HISTORIAL.
CONQUE NO, ¿EH? ¡DÉJEME UN HOMBRE QUE CONOZCA EL CAMINO DE LA MINA Y LE TRAERÉ UNA CAJA! ¡LOS VAMOS A PARAR EN SECO!
LANNNER Y HAZARD LLEGARON POR FIN CERCA DE LA MINA. DESDE ALLÍ PODÍAN VER LA CARRETERA.
¡MIRE ALLÍ! ¡UNA DE LAS FURGONETAS BLINDADAS DEL CASTILLO VIENE HACIA LA MINA!
LA FURGONETA SE DETUVO ANTE LA ENTRADA DE LA MINA. DOS HOMBRES SALIERON DE LA CABINA.
¡LEE GRASS! ¡ESTOY DE SUERTE!
GRASS Y SU COMPAÑERO PUSIERON EN MARCHA EL TORNO DE LA MINA Y DESAPARECIERON POR ELLA. GRASS BAJÓ SOLO HASTA UNO DE LOS NIVELES Y PRONTO ESTUVO DE REGRESO.
¡YA LA TENGO! ¡SALGAMOS DE AQUÍ!
CUANDO LA CAJA DE "S-153" ESTUVO YA CARGADA EN LA FURGONETA...
¡QUIETOS LOS DOS! ¡Y LEVANTAD LAS MANOS!
PERO LOS DOS FORAJIDOS INTENTARON HUIR, Y...
¡AAAH!

GRASS CONSIGUIÓ ESCONDERSE DENTRO DE LA FURGONETA.
¡NO ESCAPARÁS, GRASS!
HAZARD SALTÓ A LA CABINA E HIZO RETROCEDER LA FURGONETA PARA BLOQUEAR LA PUERTA TRASERA CONTRA LA PARED, JUNTO A LA ENTRADA DE LA MINA.
"HIMMEL!" ¿QUÉ SE PROPONE ,HAZARD? ¿ESTRELLAR LA FURGONETA?
¡SALGA DE AHÍ, LANNER! ¡APÁRTESE!
PERO, ANTES DE QUE EL VIEJO PUDIERA APARTARSE...
¡ALTO, HAZARD, O ME CARGO A ESTE VIEJO CHOCHO!
¡TIRA ESA PISTOLA! ¡NO HAS SIDO TAN LISTO COMO CREÍAS, HAZARD!
EL GOLPE DE LA PISTOLA CONTRA EL SUELO Y EL SALTO DE HAZARD HACIA LA BOCAMINA FUERON SIMULTÁNEOS.
¡VUELVE, MALDITO!
LA SITUACIÓN ERA DESESPERADA, PERO HAZARD LO INTENTÓ DE TODOS MODOS...
EL SUELO DE LA RAMPA ESTABA PULIDO POR LAS PESADAS NARRIAS DE ARRASTRE DE MINERAL. HAZARD SE LANZÓ HACIA ABAJO POR ELLA...
¡UF!
UNA RÁFAGA DE BALAS ACUCHILLÓ EL AIRE A SU ALREDEDOR.
¡NO HUYAS, RATA!

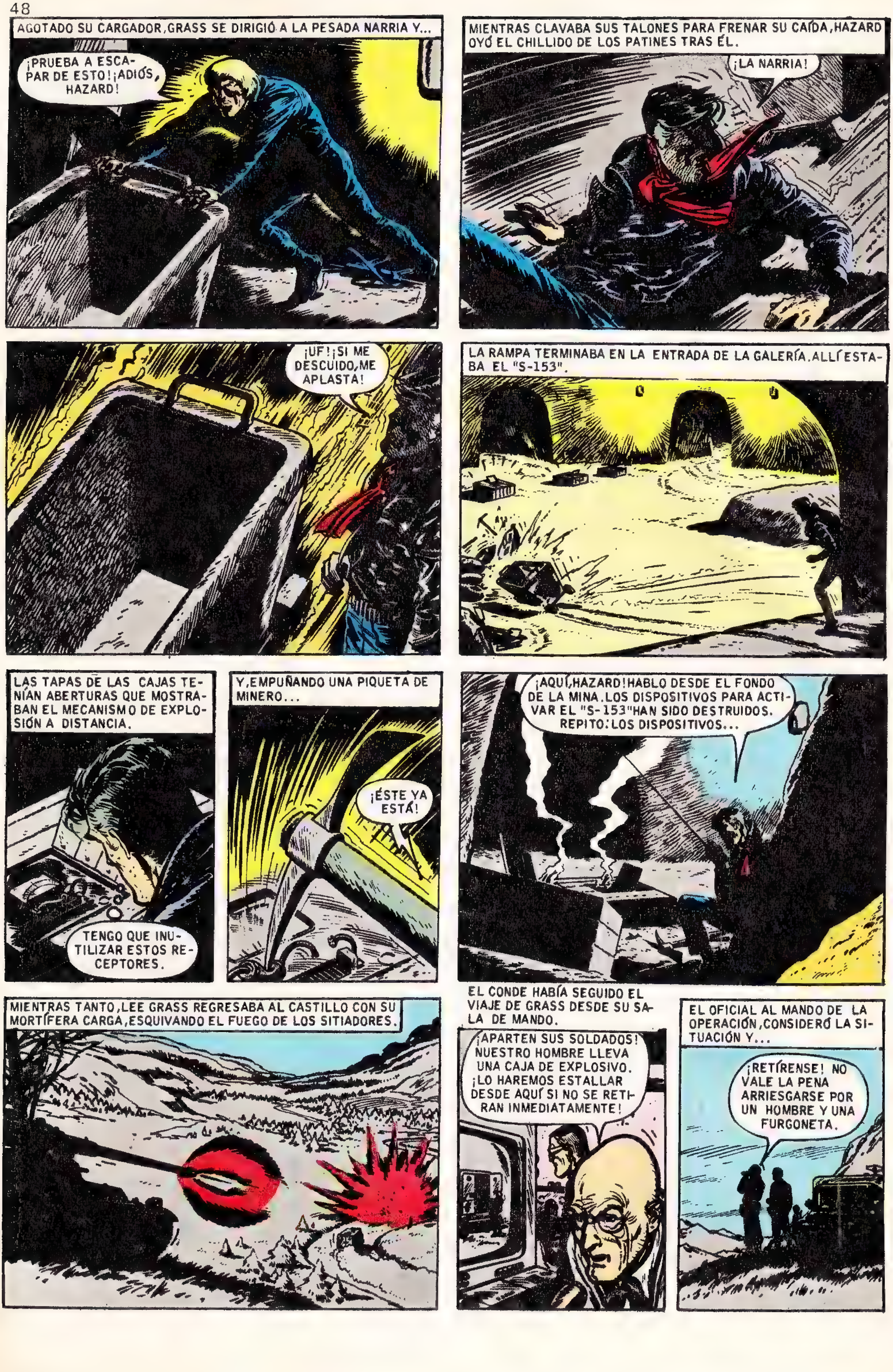
AGOTADO SU CARGADOR, GRASS SE DIRIGIÓ A LA PESADA NARRIA Y...
¡PRUEBA A ESCAPAR DE ESTO! ¡ADIÓS, HAZARD!
MIENTRAS CLAVABA SUS TALONES PARA FRENAR SU CAÍDA, HAZARD OYÓ EL CHILLIDO DE LOS PATINES TRAS ÉL.
¡LA NARRIA!
¡UF! ¡SI ME DESCUIDO, ME APLASTA!
LA RAMPA TERMINABA EN LA ENTRADA DE LA GALERÍA. ALLÍ ESTABA EL "S-153".
LAS TAPAS DE LAS CAJAS TENÍAN ABERTURAS QUE MOSTRABAN EL MECANISMO DE EXPLOSIÓN A DISTANCIA.
TENGO QUE INUTILIZAR ESTOS RECEPTORES.
Y, EMPUÑANDO UNA PIQUETA DE MINERO...
¡ÉSTE YA ESTÁ!
¡AQUÍ, HAZARD! HABLO DESDE EL FONDO DE LA MINA. LOS DISPOSITIVOS PARA ACTIVAR EL "S-153" HAN SIDO DESTRUIDOS. REPITO: LOS DISPOSITIVOS...
MIENTRAS TANTO, LEE GRASS REGRESABA AL CASTILLO CON SU MORTÍFERA CARGA, ESQUIVANDO EL FUEGO DE LOS SITIADORES.
EL CONDE HABÍA SEGUIDO EL VIAJE DE GRASS DESDE SU SALA DE MANDO.
¡APARTEN SUS SOLDADOS! NUESTRO HOMBRE LLEVA UNA CAJA DE EXPLOSIVO. ¡LO HAREMOS ESTALLAR DESDE AQUÍ SI NO SE RETIRAN INMEDIATAMENTE!
EL OFICIAL AL MANDO DE LA OPERACIÓN, CONSIDERÓ LA SITUACIÓN Y...
¡RETÍRENSE! NO VALE LA PENA ARRIESGARSE POR UN HOMBRE Y UNA FURGONETA.

USTED NO PUEDE HACER ESTALLAR ESA CAJA SIN HACER VOLAR TODA LA MONTAÑA. TODOS LOS DETONADORES ESTÁN SINTONIZADOS CON LA MISMA SEÑAL.
NOSOTROS LO SABEMOS, PERO ELLOS NO. ¡AH! AHÍ VIENE GRASS.
PERO EN AQUEL MOMENTO FUE CAPTADO EL MENSAJE DE HAZARD.
"WUNDERBAR!" NO PODEMOS PERDER TIEMPO. ¡DÉLES LA SEÑAL DE ATAQUE A LOS CAZA-BOMBARDEROS!
MINUTOS DESPUÉS...
LOS COHETES DE CABEZA ROMPEDORA SEMBRARON LA CONFUSIÓN, SACUDIENDO EL CASTILLO HASTA EN SUS CIMIENTOS.
¡HA FALLADO! ¡HAN CREÍDO QUE USTED FANFARRONEABA!
¡ESTÚPIDOS! ¡HAN PERDIDO SU AMADO GROSSBERG!
EL DEDO DEL CONDE OPRIMIÓ EL BOTÓN DETONADOR...
...PERO SOLAMENTE ACTIVÓ UNA DE LAS CAJAS. ¡LEE GRASS HABÍA ENCONTRADO SU VALOR DEMASIADO TARDE!
27295
A LA MAÑANA SIGUIENTE, EN EL HOSPITAL DE BAVIERA, JOE WILLIAMS Y BILL STEED TENÍAN VISITA...
DE VERDAD QUE LO SIENTO POR LEE GRASS. ¡NO QUERRÍA UN FIN ASÍ PARA NADIE!
¡TIENE RAZÓN! AUNQUE OS ENVIARA AQUÍ... DE TODOS MODOS, AL FINAL DEMOSTRÓ VALOR.
BUENO, JOE. EL CASO ES QUE EL "DEPARTAMENTO Q" ESTÁ ESTUDIANDO UNA BUENA INDEMNIZACIÓN PARA TI. SALDRÁS DE APUROS Y NO NECESITARÁS VOLVER A TRABAJAR. ¿NO ES ASÍ, FROST?
SÍ, CLARO. ESO PUEDO CONFIRMARLO.
POR UN MOMENTO, HAZARD PENSÓ EN DECIRLE A FROST Y A SU "DEPARTAMENTO Q" LO QUE PENSABA EXACTAMENTE DE ELLOS, PERO VIO LA AMISTOSA SONRISA DE JOE WILLIAMS. SI JOE TENÍA ALGÚN ENEMIGO, ÉL NUNCA SE HABÍA ENTERADO DE ELLO. DEBÍA TRATARSE DE UNA AGRADABLE MANERA DE VIVIR...
¿VIENE, HAZARD? LE DEBO ALGUNAS EXPLICACIONES...
GUÁRDESELAS, FROST. ME VOY A QUEDAR AQUÍ UN BUEN RATO. NO SE OFENDA, PERO LA COMPAÑÍA ES MEJOR.
FIN

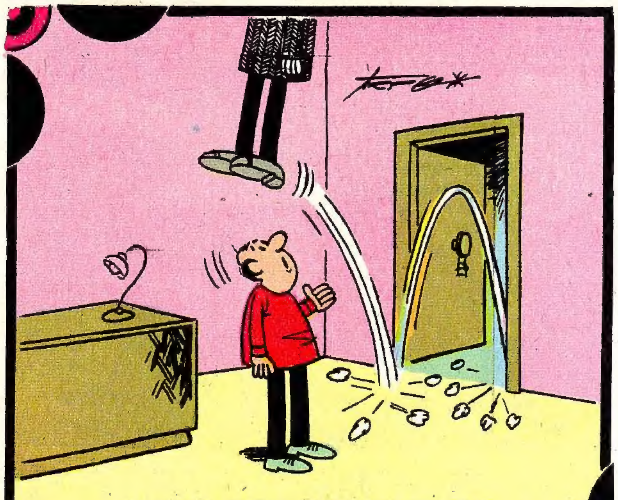

—¡CARAMBA, SEÑOR GARCIA! YA VEO QUE LAS PASTILLAS QUE LE RECETÉ PARA EL HIPO NO LE HAN HECHO GRAN COSA...

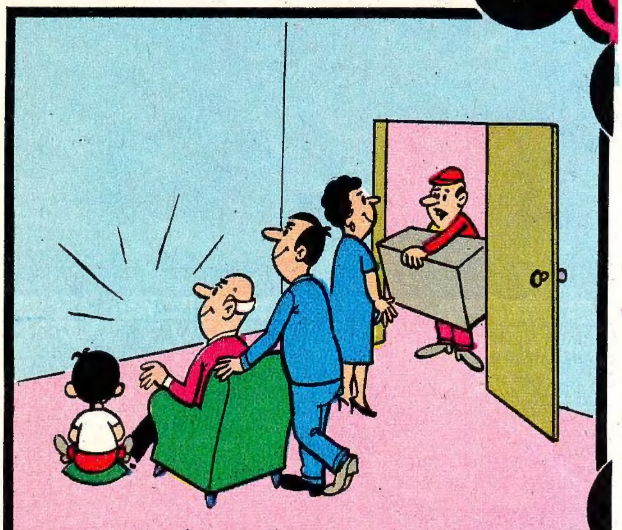

—¿ES AQUÍ DONDE ESPERAN UN TELEVISOR?

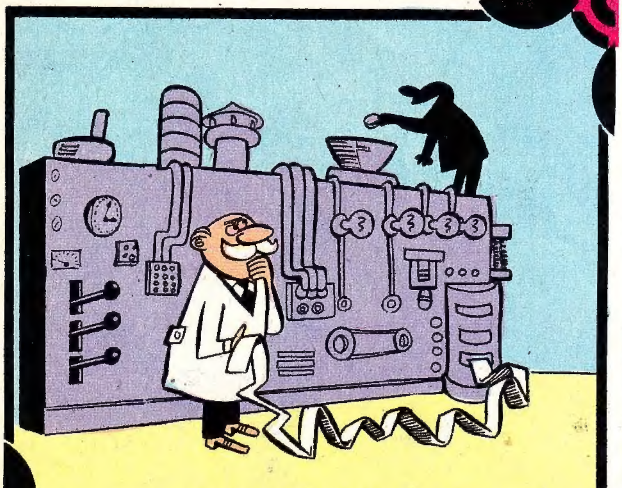

—¿Y USTED CREE QUE ECHANDO POR AQUÍ UNA ASPIRINA, EL CEREBRO ELECTRÓNICO VOLVERÁ A FUNCIONAR...?

GRATIS COMPLETAMENTE

Cualquiera que sea su edad, profesión y lugar de residencia. Indique por favor con una ☒ sus aspiraciones físicas. Será ampliamente informado recibiendo totalmente GRATIS una documentada e ilustrada REVISTA demostrativa.

DESEARIA:

- ☐ Engordar.
- ☐ Crecer.
- ☐ Adelgazar.
- ☐ Piernas resistentes.
- ☐ Anchas espaldas.
- ☐ Hombros robustos.
- ☐ Tórax bien formado.
- ☐ Cintura estrecha proporcionada.
- ☐ Eliminación de las grasas superfluas del vientre.
- ☐ Mejorar su estado físico en general.
- ☐ Desarrollo muscular en general.

Y CONSEGUIRA...

más Fuerza, más Agilidad, más Energía, más Resistencia, más Confianza, más Optimismo, más Memoria. Todo ello en breves semanas y con sólo...

15 MINUTOS DIARIOS

desde su propio hogar o lugar de residencia. NO LE PREOCUPE LA EDAD, JOVEN O MAYOR su problema tiene solución. Somos un centro especializado desde hace muchos años. Compruébelo sin compromiso y solicite hoy mismo la...

REVISTA DEMOSTRATIVA COMPLETAMENTE GRATIS

Enviando este CUPON OBSEQUIO recibirá una Revista Deportiva demostrativa GRATIS. Escriba desde cualquier lugar de España.

Sr. Director: Envíeme sin compromiso la Revista demostrativa de sus Métodos. SD

Nombre ....
Calle ....
Ciudad ....
Provincia .... Dto. Postal nº ....

SANSON INSTITUT - Apartado 22 - BARCELONA

En breves semanas... obtendrá un cuerpo más ESBELTO, JOVEN y DINAMICO. Infórmese HOY MISMO

Cualquiera que sea su edad, profesión y lugar de residencia. Indique por favor con una ☒ sus aspiraciones físicas. Será ampliamente informada recibiendo totalmente GRATIS una documentada e ilustrada REVISTA demostrativa.

DESEARIA:

- ☐ Vientre liso.
- ☐ Crecer.
- ☐ Adelgazamiento proporcionado.
- ☐ Busto seductor.
- ☐ Silueta elegante.
- ☐ Caderas armoniosas.
- ☐ Cintura estrecha.
- ☐ Brazos bien torneados.
- ☐ Bellos hombros.
- ☐ Cuello de cisne.
- ☐ Carnes apretadas.
- ☐ Vigor físico y mental.
- ☐ Cuerpo esbelto.
- ☐ Piernas bien formadas.

Y CONSEGUIRA...

un cuerpo más ágil, atractivo, sugestivo y armoniosamente proporcionado con un aspecto saludable y carácter optimista.

REVISTA DEMOSTRATIVA COMPLETAMENTE GRATIS

Enviando este CUPON OBSEQUIO recibirá una Revista Deportiva demostrativa GRATIS. Escriba desde cualquier lugar de España.

Sr. Director: Envíeme sin compromiso la Revista demostrativa de sus Métodos. SD

Nombre ....
Calle ....
Ciudad ....
Provincia .... Dto. Postal nº ....

SANSON INSTITUT - Apartado 22 - BARCELONA

SUSTITUYE ESTOS SIGNOS POR LOS NÚMEROS 1, 2, 3, 4 Y 5, DE FORMA QUE LA SUMA SEA CORRECTA Y AVERIGUA CUÁL ES ESTA SUMA.

♎♏♏♈♑
♏♏♑♑♑
―――――
♌♈♎♌♏

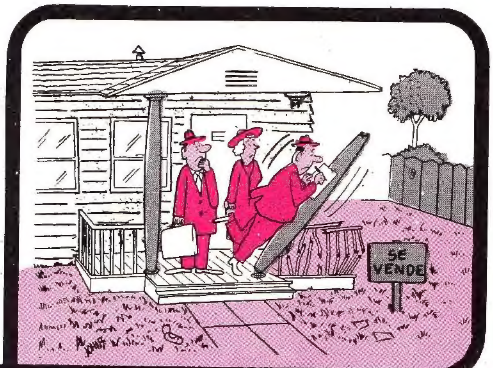

UN CHISTE DE VÁZQUEZ

—¡TU TÍO SIEMPRE TAN LACÓNICO!

UNO DE ESTOS OBJETOS ESTÁ REPETIDO. ¿SABES CUÁL ES?

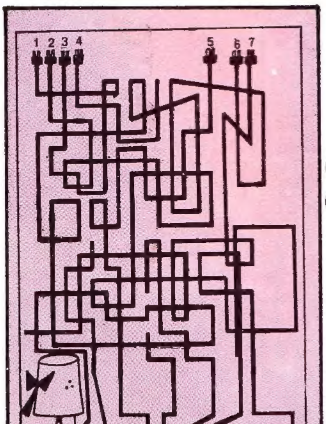

¿CUÁL DE ESTOS ENCHUFES COMUNICA CON LA LÁMPARA?

¿LO SABIAS?

LA REPUBLICA FEDERAL ALEMANA HA FABRICADO UN AVIÓN DE BAJA VELOCIDAD PARA HOMBRES DE NEGOCIOS. SU VELOCIDAD MÍNIMA ES DE 56 KILÓMETROS POR HORA SOLAMENTE.

SOLUCIONES:

1.- ES VERDAD.
2.- 54352.
3.- EL NÚMERO CINCO.
4.- EL 6.

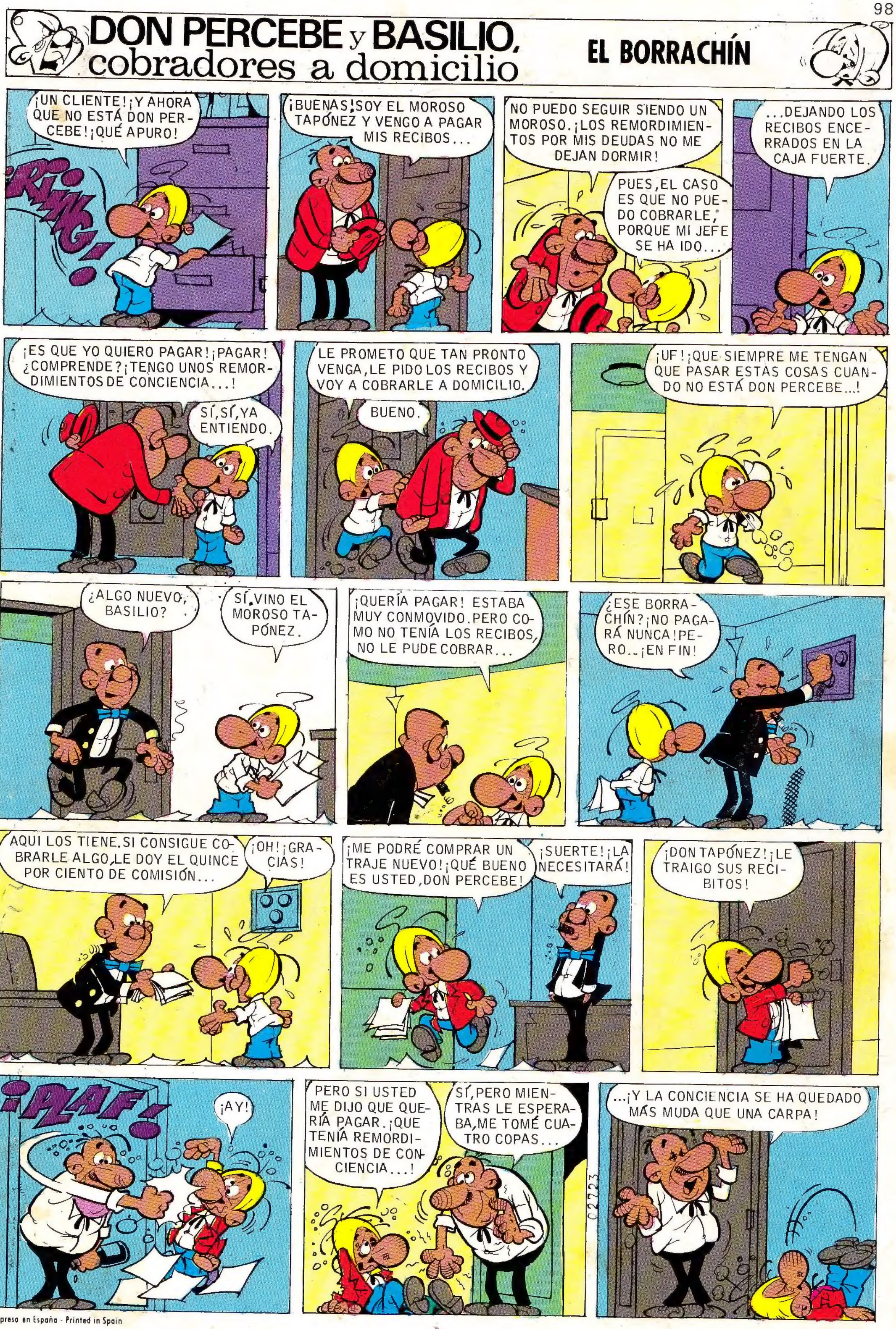

Impreso en España - Printed in Spain